



RAPAT PLENO

FAKULTAS KEHUTANAN

UNIVERSITAS MULAWARMAN

SEMESTER GENAP 2022/2023

Samarinda, 11 Januari 2023



Agenda Rapat

01 ➤ **Evaluasi Umum PBM Semester Ganjil 2022/2023 (1) & Rencana Perkuliahan Semester Genap 2022/2023 (2)**

02 ➤ **Informasi Terkini Fakultas (Update Informasi) Akademik dan Non Akademik**

03 ➤ **Program Kerja Fakultas (Pemenuhan IKU)**



Laporan Kinerja - Evaluasi:

- PBM Program Studi S1
- PBM Program Studi S2
- PBM Program Studi S3
- Kinerja Bidang Akademik (Wakil Dekan 1)
- Kinerja Bidang Umum, SDM & Keuangan (Wakil Dekan 2)
- Kinerja Bidang Kemahasiswaan & Alumni (Wakil Dekan 3)

FAHUTAN UNGGUL



SDM TANGGUH

Dibutuhkan SDM yang Unggul dalam Mengawal Target ini

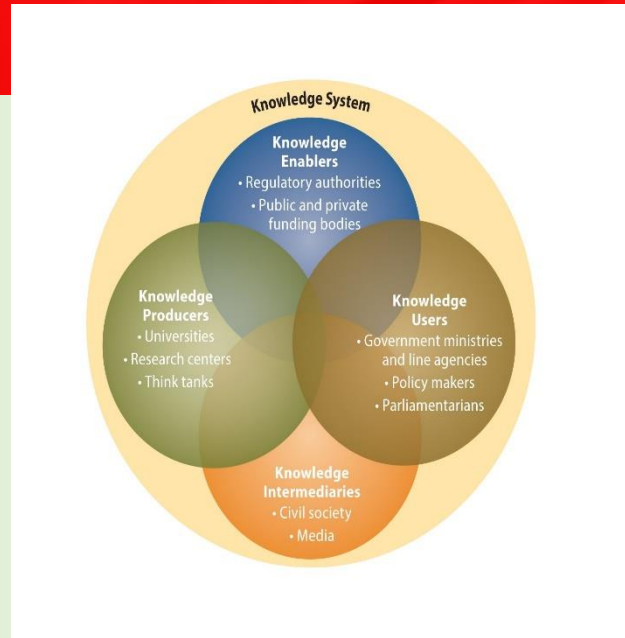

SISTEM UNGGUL

Kurikulum dan Sistem yang Kuat dan Efektif,



ATMOSFIR AKADEMIK

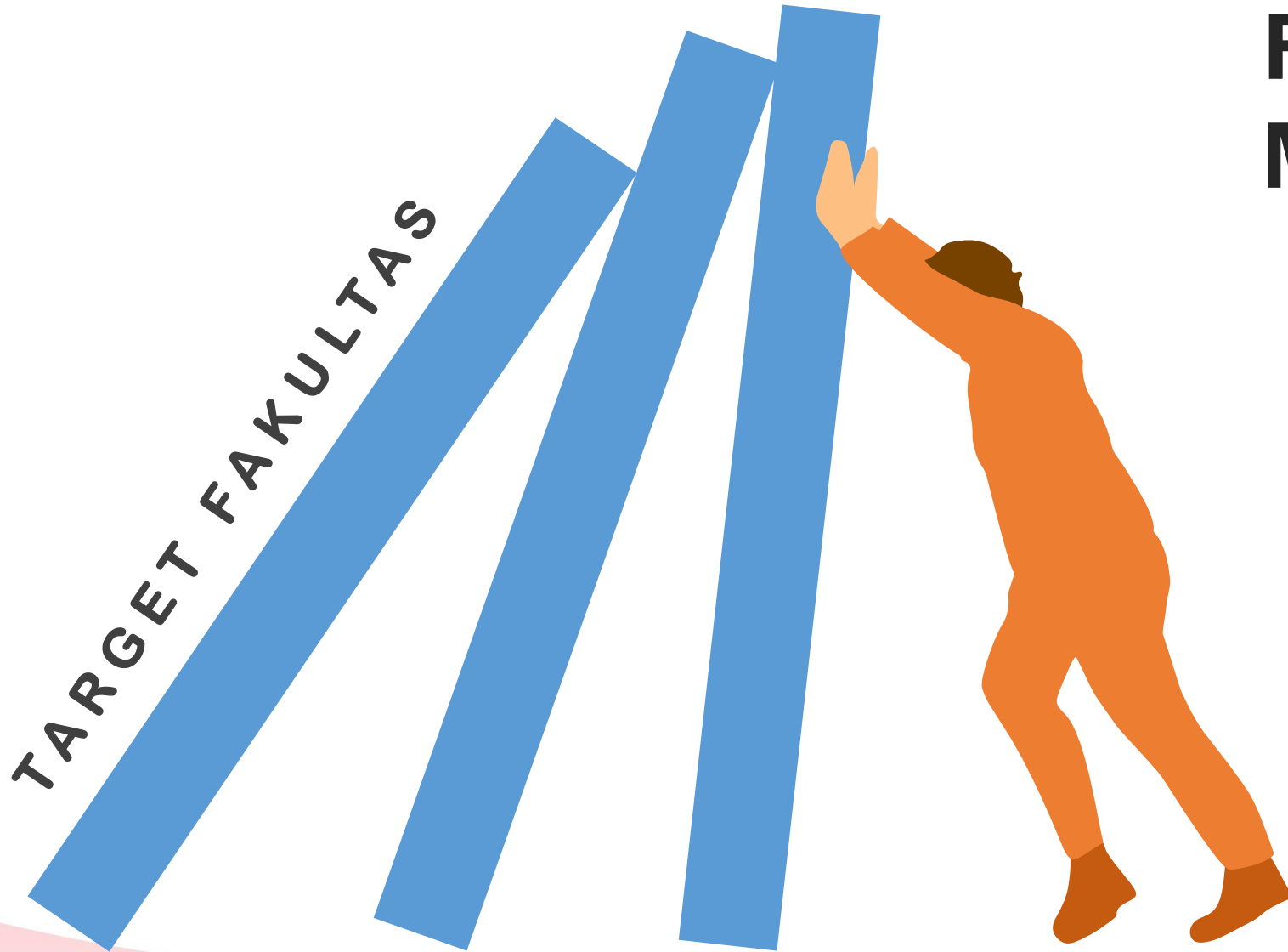

FAHUTAN MAJU-UNGGUL

KEBERSAMAAN KOMITMEN

Kerjasama dan Komitmen Bersama untuk Memikul dan Membagi Beban/Pekerjaan Rumah yang ada di Fakultas Guna Menjamin Target Menuju FAHUTAN MAJU dan UNGGUL dapat diwujudkan di waktu mendatang (secara keseluruhan)

AKREDITASI Prodi S1 KEHUTANAN UNMUL



Ari Purbayanto
o

Digitally signed by
Ari Purbayanto
o= Badan Akreditasi
Nasional Perguruan Tinggi
Date: 2022.06.15 08:05:03
WIB

SERTIFIKAT AKREDITASI

Badan Akreditasi Nasional Perguruan Tinggi
berdasarkan Keputusan BAN-PT No. 3591/SK/BAN-PT/Akred/S/VI/2022, menyatakan bahwa
Program Studi **Kehutanan**, Pada Program Sarjana **Universitas Mulawarman, Kota Samarinda**
memenuhi syarat peringkat

Akreditasi Unggul

Sertifikat akreditasi program studi ini berlaku
sejak tanggal 14 - Juni - 2022 sampai dengan 14 - Juni - 2027



Jakarta, 14 - Juni - 2022

Prof. Ari Purbayanto, Ph.D.
Direktur Dewan Eksekutif

2022 - 2027



SURVEILANCE TERAKHIR
SERTIFIKAT ISO 9001-2015
KUALITAS LAYANAN AKADEMIK
FAHUTAN UNMUL – **No. QSC 01772**

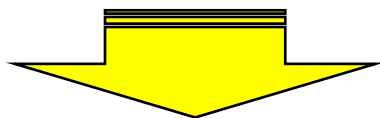

DESEMBER 2023 (Berakhir) – USULAN BARU



CERTIFICATE

Certificate No. QSC 01772

SUCOFINDO INTERNATIONAL CERTIFICATION SERVICES

Graha Sucofindo B1 Floor - Jl. Raya Pasar Minggu Kav. 34 Jakarta 12780
Phone : +62-21-7983886 ext. 1021; Fax : +62-21-7987015 / 7987029; Email : cs.sics@ucofindo.co.id

Menyatakan bahwa
Certify that

FAKULTAS KEHUTANAN UNIVERSITAS MULAWARMAN
Kampus Gunung Kelua
Jl. Penajam Samarinda 75119, Kalimantan Timur, Indonesia

telah menerapkan sistem manajemen mutu yang memenuhi
has implemented quality management system that comply with

SNI ISO 9001:2015
Quality Management Systems-Requirements

Ruang lingkup sertifikasi :
The scope of certification :

Layanan Akademik dan Non Akademik Di Fakultas Kehutanan Universitas Mulawarman, meliputi :

1. Layanan Administrasi Fakultas
2. Layanan Program Studi Kehutanan Program Sarjana.
3. Layanan Program Studi Kehutanan Program Magister.
4. Layanan Program Studi Kehutanan Program Doktor.
5. Layanan Laboratorium (Laboratorium Perencanaan dan Pemanenan Hutan, Laboratorium Politik, Ekonomi dan Sosial Kehutanan, Laboratorium Kimia Hasil Hutan dan Energi Terbarukan, Laboratorium Industri dan Pengujian Hasil Hutan, Laboratorium Budidaya Hutan, Laboratorium Konservasi Tanah-Air dan Iklim, Laboratorium Biologi dan Pengawetan Kayu, Laboratorium Ekologi dan Konservasi Biodiversitas Hutan Tropis).

SECTOR CODE : 37

Bertifikat ini berlaku dengan ketentuan bahwa organisasi selalu memenuhi kriteria sebagaimana ditetapkan oleh SUCOFINDO INTERNATIONAL CERTIFICATION SERVICES
This certificate is valid provided that the organization continues to meet the criteria as laid down by SUCOFINDO INTERNATIONAL CERTIFICATION SERVICES

Verified :
Date :
Sign :

Nurbeta Kurniawan
Vice President

Sertifikat ini berlaku dari 30 Desember 2020 sampai 29 Desember 2023
This certificate is valid from December 30th, 2020 until December 29th, 2023

Peta Jalan dan Milestones Fakultas Kehutanan



Sumber Daya Manusia – Dosen (Tenaga Pendidik) Fakultas Kehutanan UNMUL – 2022 (S3 = 67%)

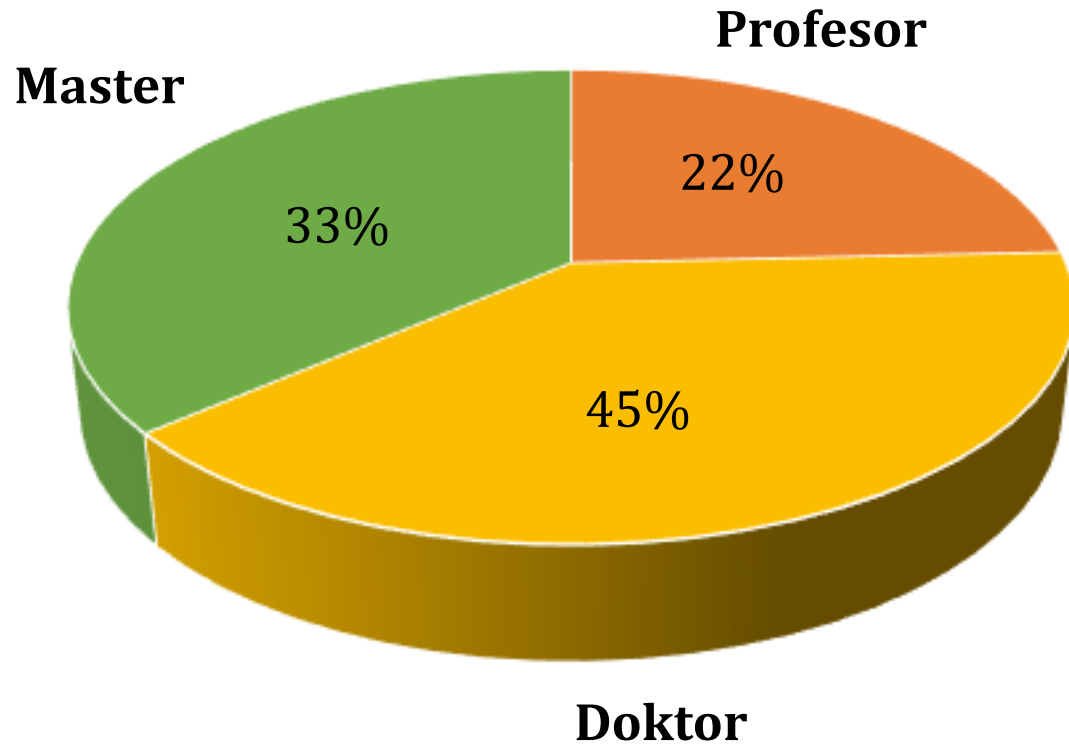

- 14 Dosen bergelar Profesor (Prof. Dr)
- 28 Dosen bergelar Doktor (Dr / Ph.D)
- 21 Dosen bergelar Master (MP / M.Sc / M.For)

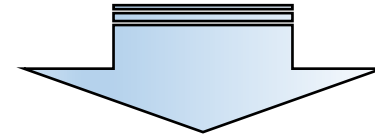

**Dosen Profesor/Guru Besar
Terbanyak di UNMUL**

Selamat atas Selesainya Studi S3



Dr.Hut. Nani Husein



Dr.Hut. Erly Rosita



Dr.Hut. Jufriah



Dr.Hut. Rita Diana

Coming Soon

PURNA TUGAS Dosen & Perpindahan TENDIK di Tahun 2022

*Terima Kasih &
Selamat Menjalani Purna Tugas*



Ir. Dadang Imam Gozali, MP



Prof. Dr. Deddy Hadriyanto



Prof. Dr. Bandi Suprpto

*Terima Kasih &
Selamat & Sukses Bertugas*



Endang Satriani, SH



Warsudi, MP



Enik Indrayanti, SH

Terima Kasih & Welcome Home



Prof. Dr. Mustofa Agung Sardjono
Wakil Rektor Bidang Akademik UNMUL
Periode 2014-2018 / 2018-2022

Selamat Bertugas & Sukses



Sukartiningsih, Ph.D
Wakil Rektor Bidang Umum, Sumber Daya Manusia
dan Keuangan UNMUL Periode 2022-2026

AKREDITASI Prodi FAHUTAN UNMUL



2022 - 2027



2018 - Des 2023



**2020 - 2025
ISK**



**Kampus
Merdeka**
INDONESIA JAYA



ISO
9001:2015

Rapat Awal Semester

Laporan Semester Genap 2022/2023
Persiapan Awal Semester Ganjil 2022/2023

Wakil Dekan Bidang Akademik
Fakultas Kehutanan Universitas Mulawarman
2022/2023

Fakultas Lebih Baik

EVALUASI PROGRAM AKADEMIK 2022

- ✓ **Proses Belajar Mengajar**
PS S1 (Dr. Yuliansyah)
PS S2 (Dr. Rachmat Suba)
PS S3 (Prof. Rujehan)
- ✓ **Penjaminan Mutu,**
Kopus GJM: Dr. Heru
Herlambang, Koord.
Unit Jaminan Mutu : Dr.
Rochadi Kristiningrum
- ✓ **PKL Koordinator PKL**
(Dr. Emi Purwanti),
Panitia PKL
- ✓ **KKN, Dosen**
Pendamping Lapangan
(kuota disesuaikan
dengan LP2M)
- ✓ **Persiaoran Akreditasi**
Program Studi S2
(Koordprodi S1/S2/S3),
Panitia Akreditasi, Data
Tridharma Dosen, RPS
- ✓ **Pelaksanaan ISO**
(Koordinator GJM-UJM ,
Tim Panitia dan tim
auditor ISO)
- ✓ **HIBAH AKADEMIK**
(Partisipasi Dosen &
Mahasiswa Pengusul)
- ✓ **Publikasi Artikel**
Mahasiswa 2022
(Prosiding, Partisipasi
mahasiswa & dosen)
- ✓ **SIKMA** (Koordinator :
Sulastri, S.Sos, M.Si),
Panitia, Narasumber /
pembicara utama,
moderator dari dosen
- ✓ **YUDISIUM**
(Koordinator :Kusno,
S.Pd., M.Pd)Panitia,
Tracer Study Alumni
- ✓ **Peningkatan**
Kompetensi Akademik
Dosen Coaching,
workshop
- ✓ **Pembukaan Jurusan,**
Pembukaan Prodi Baru,
Usulan dari tim yang
ingin mengajukan Prodi
Baru

PENJAMINAN MUTU BIDANG AKADEMIK

ACUAN :

Peraturan Perundangan & Kebijakan

Prosedur Operasional Baku Yang Telah Ditetapkan Fakultas

Prosedur Baru Yang Sedang Diusulkan

**SPMI :
PENETAPAN – PELAKSANAAN - EVALUASI
– PENGENDALIAN - PENINGKATAN**

<https://bit.ly/ProgramWD1-Akademik>

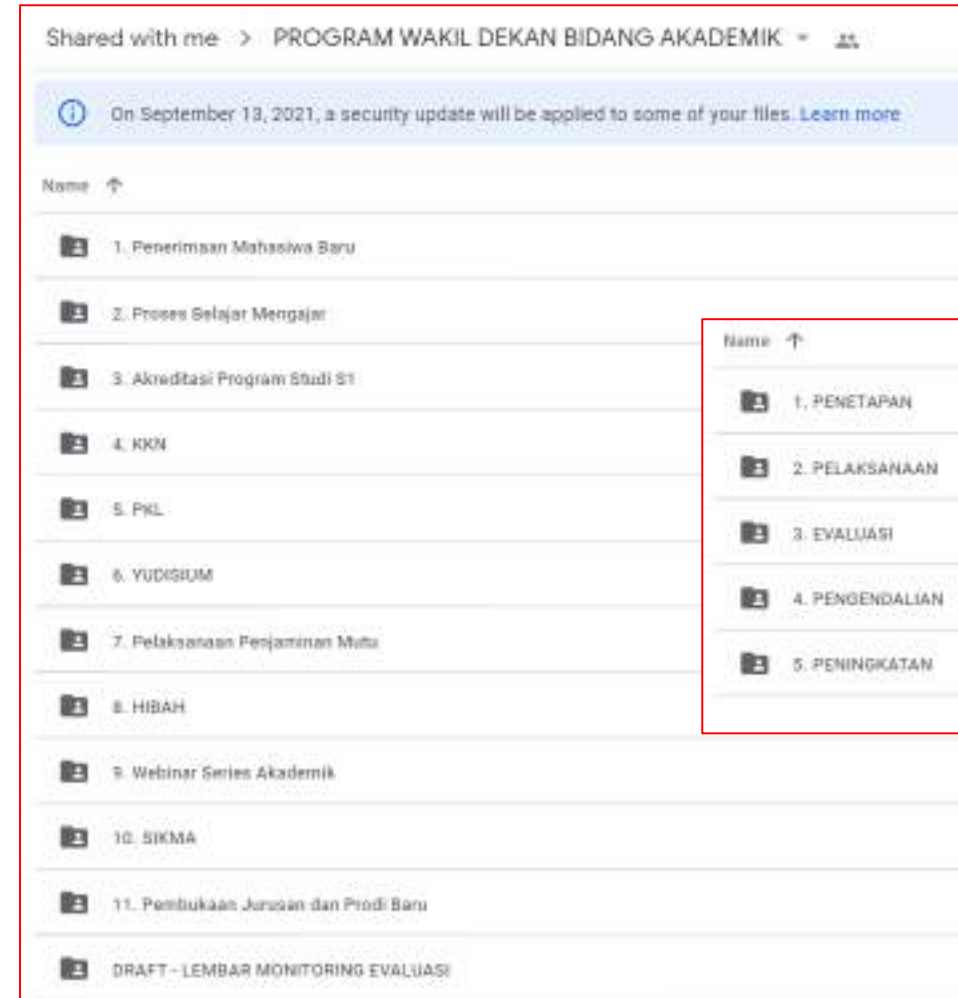

HIBAH AKADEMIK <https://tridharmafahutan.carrd.co/>

PENELITIAN DOSEN & MAHASISWA



PKM DOSEN & MAHASISWA

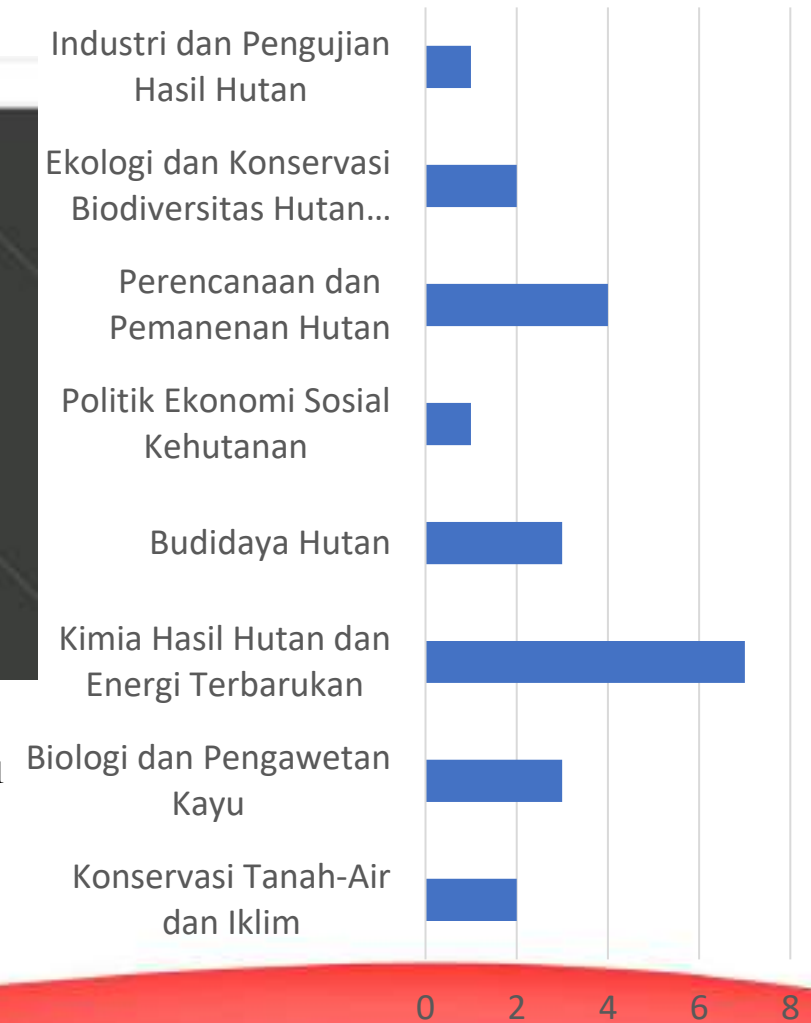

Surat WD I No. 1462/UN17.4/PK/2021
Batas pengumpulan Gelombang II : 30 September 2021
Perpanjangan Usulan hingga tanggal 5 Oktober 2022

HIBAH AKADEMIK PENELITIAN DOSEN

No	Nama Pengusul	Judul	Laboratorium
1	Zainul Arifin, S.Hut., MP	Ketahanan Api Kayu Sengon (<i>Paraserianthes falcataria</i> L. Nielsen) yang Diawetkan Dengan Metode Perendaman Dingin dan Bahan Pengawet Boraks (Na ₂ B ₄ O ₇ .10H ₂ O)	Biologi dan Pengwetan Kayu
2	Ir. Hj. Nani Husien, M.Sc.	Karakteristik Fosil Kayu Desa Bengkinang Dan Desa Loa Tebu, Kutai Kertanegara	Biologi dan Pengawetan Kayu
3	Ir. Kusno Yuli Widiati, M.P.	Korelasi Antara Kerapatan Kering Tanur Dengan Nilai Penyusutan dan Sifat Mekanika Kayu Bayur (<i>Peterospermum javanicum</i>) dan Pangsor (<i>Ficus callosa</i> WILD)	Industri dan Pengujian Hasil Hutan
4	Dr. Rochadi Kristiningrum, S.P., M.P.	Persepsi Sosial Ekonomi Masyarakat Pesisir dalam Menghadapi Perubahan Iklim (Studi Kasus Desa Harapan Baru Kecamatan Kuaro Kabupaten Paser)	Politik Ekonomi Sosial Kehutanan
5	Dr. Rochadi Kristiningrum, S.P., M.P.	Potensi Ekonomi dan Konservasi Ekosistem Mangrove Bagi Masyarakat Pesisir Di Desa Podong Baru Kecamatan Kuaro Kabupaten Paser	Politik Ekonomi Sosial Kehutanan
6	Prof. R.R. Harlinda Kuspradini, Ph.D	Karakteristik Sifat Kimia Minyak Atsiri 5 Jenis Herbal Aromatik	Kimia Hasil Hutan dan Energi Terbarukan
7	Diah Rakhmah Sari, S. Hut., M.P.	Produktivitas Pengangkutan dan Muat Bongkar Kayu di IUPHHK-HA PT INHUTANI I Samabarata Berau Kalimantan Timur	Perencanaan dan Pemanenan Hutan
8	Ariyanto, S.Hut., M.Sc.	Hubungan Antara Diameter Tajuk dan Diameter Batang Pohon Melalui Foto Udara (Drone) di Hutan Pendidikan Fakultas Kehutanan Universitas Mulawarman	Perencanaan dan Pemanenan Hutan
9	Dr. Wiwin Suwinarti, S.Hut., M.P.	Potensi dan Karakterisasi Tumbuhan Penghasil Serat Alam Di Kawasan KPHP Kendilo	Kimia Hasil Hutan dan Energi Terbarukan
10	Ir. Rita Diana, M.A.	Potensi Sekuestrasi Karbondioksida Pohon Pelindung Di Areal Kampus Universitas Mulawarman Gunung Kelua Samarinda	Ekologi dan Konservasi Biodiversitas Hutan Tropis
11	Dr.Hut H. Yuliansyah, S.Hut., M.P.	Potensi Kayu Laban Sebagai Bahan Baku Arang Di Kawasan Kphp Kendilo	Kimia Hasil Hutan dan Energi Terbarukan
12	Kiswanto, S.Hut., M.P., Ph.D.	Analisis Geospasial Untuk Monitoring Dinamika Deforestasi dan Degradasi Hutan Lindung	Budidaya Hutan
13	Prof. Dr. Ir. Hj. Marjenah, M.P.	Pemodelan Silvikultur Berbasis Geospasial Untuk Rencana Pemulihand Pengelolaan Kawasan Hutan Lindung Balikpapan	Budidaya Hutan
14	Dr. Ir. Hj. Isna Yuniar Wardhani, M.P.	Kualitas Kerekatan Balok Lamina Kayu Meranti Merah yang Tidak Dikeringkan dan Tidak Diketam dengan Perekat PVAc	Industri dan Pengujian Hasil Hutan
15	Prof. Dr. Irawan Wijaya Kusuma, S.Hut., M.P.	Potensi Bioaktivitas dan Metabolit Sekunder dari Buah Manggis Hutan (<i>Garcinia forbesii</i> King)	Kimia Hasil Hutan dan Energi Terbarukan
16	Prof. Dr. Ir. Edy Budiarmo	Kecepatan Pengeringan Kayu Gerunggang (<i>Cratoxylon arborescens</i> (Vahl.) Blume.) Pada Ketebalan dan Jenis Papan yang Berbeda	Biologi dan Pengawetan Kayu

HIBAH AKADEMIK PENELITIAN MAHASISWA

No	Nama Pengusul	Judul	Laboratorium
1	Dita Putri Dwi Ramadhanti	Kandungan Beberapa Polutan Pada Daun Mahoni (<i>Swietenia macrophylla</i> King.) Di Kota Samarinda	Konservasi Tanah-air Dan Iklim
2	Rinda Febriatin Mujito	Penaksiran Volume Pohon Melalui Perhitungan Diameter Tajuk Pohon Menggunakan Foto Udara Di Arboretum Balai Diklat Lingkungan Hidup dan Kehutanan Samarinda	Perencanaan Dan Pemanenan Hutan
3	Nurul Halimah	Analisis Finansial Usaha Sarang Burung Walet (<i>Aerodramus Fuciphagus</i>) Di Desa Pela Kecamatan Kota Bangun Kabupaten Kutai Kartanegara	Politik Ekonomi Sosial Kehutanan
4	Siti Emah Artati	Identifikasi Produk dan Jenis Kayu yang Digunakan Pada Industri Moulding	Industri Dan Pengujian Hasil Hutan
5	Mega Puspita Fredyanti	Potensi Serapan Karbondioksida Pada Beberapa Ruang Terbuka Hijau Kampus Universitas Mulawarman Gunung Kelua Samarinda	Ekologi dan Konservasi Biodiversitas Hutan Tropis
6	Muh. Hilham	Karakterisasi Sifat Fisika dan Kimia Kayu Laban Sebagai Bahan Baku Energi	Kimia Hasil Hutan dan Energi Terbarukan
7	Muhammad Syardiansyah	Pengawetan Kayu Medang (<i>Litsea cylindrocarpa</i> Gamble) dengan Metode Tanpa Tekanan dan Bahan Pengawet Akonafos 480ec	Biologi dan Pengawetan Kayu
8	Ahmad Ainun Ridlo	Perkembangan Struktur Anatomi Kayu Engkaras (<i>Aquilaria microcarpa</i> Baill.) Sebagai Kayu Penghasil Gubal Gaharu Setelah Pemasangan Alat Suntik Bambu Dalam Waktu 15 Bulan	Biologi dan Pengawetan Kayu

HIBAH AKADEMIK PKM DOSEN

No	Nama Pengusul	Judul	Laboratorium
1	Dr. Karyati, S.Hut, M.P.	Pembuatan Kompos Sebagai Upaya Pemanfaatan Sampah Rumah Tangga	Konservasi Tanah-Air dan Iklim
2	Ir. Hj. Nani Husien, M.Sc.	Persepsi Warga Desa Purwajaya Terhadap Temuan dan Pemanfaatan Fosil Kayu	Biologi dan Pengawetan Kayu
3	Prof. Enos Tangke Arung.PhD	Pendampingan pada Kelompok "Budidaya Lebah Madu Klulut Makmur" untuk Peningkatan Kualitas Madu	Kimia Hasil Hutan dan Energi Terbarukan
4	Dr. Ir. Wahjuni Hartati, M.P.	Aplikasi Teknologi Pembuatan Pembenah Tanah dan Amelioran dari Limbah Penyulingan Sereh (Cymbopogon citratus) Di Kelurahan Mugirejo Samarinda Klaimantan Timur	BUDIDAYA HUTAN
5	Dr. Rochadi Kristiningrum, S.P., M.P.	Pelatihan Perhitungan Harga Pokok Penjualan Pembudidayaan Maggot Black Soldier Fly (BSF) Pada CV. AHASA LARVA GROUP	Politik Ekonomi Sosial Kehutanan
6	Ariyanto, S.Hut., M.Sc.	Kegiatan Pembangunan Kebun Bibit Rakyat di Desa Dumaring Kabupaten Berau	Perencanaan dan Pemanenan Hutan
7	Diah Rakhmah Sari, S. Hut., M.P.	Kegiatan Penanaman Pohon dan Pengembangan Tanaman Obat Keluarga dalam Upaya Pemberdayaan Siswa SMAIT Granada dalam Mitigasi Perubahan Iklim dan Kepedulian terhadap Kesehatan Keluarga	Perencanaan dan Pemanenan Hutan
8	Ir. Hj. Nani Husien, M.Sc.	Edukasi dan Pemanfaatan Fosil Kayu Bagi Warga Batu Besaung Kabupaten Kutai Kartanegara	Biologi dan Pengawetan Kayu
9	Prof.Dr. Irawan Wijaya Kusuma, S.Hut., M.P.	Pendampingan Budidaya Lebah Kelulut dan Pasca Panen Produknya Di Koperasi Kukar Idaman Lestari, Tenggarong	Kimia Hasil Hutan dan Energi Terbarukan
10	Ir. Rita Diana, M.A.	Pemanfaatan Jenis-Jenis Mangrove Sebagai Produk Makanan Olahan Di Muara Badak Ulu Kutai Kartanegara	Ekologi dan Konservasi Biodiversitas Hutan Tropis
11	Dr.Ir.Hj. Isna Yuniar Wardhani, M.P.	Metoda Penumpukan dan Pengeringan Alami Kayu yang Benar di Industri Molding	Industri dan Pengujian Hasil Hutan
12	Dr.Hut H. Yuliansyah, S.Hut., M.P.	Pembuatan Arang Premium Kayu Laban di KPHP Kendilo	Kimia Hasil Hutan dan Energi Terbarukan
13	Prof. Dr. Rudianto Amirta, S.Hut., M.P.	Aplikasi Asap Cair untuk Biopeptisida di KPHP Kendilo	Kimia Hasil Hutan dan Energi Terbarukan
14	Kiswanto, S.Hut., M.P., Ph.D.	Pendampingan Masyarakat dalam Pengukuran Karbon Hutan Mangrove	Budidaya Hutan
15	Kiswanto, S.Hut., M.P., Ph.D.	Pembinaan Masyarakat dalam Penerapan Silvofisheries Menuju Pengelolaan Mangrove dan Tambak Ramah Lingkungan	Budidaya Hutan
16	Heru Herlambang, S.Hut., M.P., Ph.D	Pelatihan Penggunaan Drone untuk Pemetaan Hutan dan Lahan Laboratorium Perencanaan dan Pemanenan Hutan Fakultas Kehutanan Universitas Mulawarman	Perencanaan dan Pemanenan Hutan

HIBAH AKADEMIK PKM MAHASISWA

No	Nama Pengusul	Judul	Laboratorium
1	Mia Maulida	Pemanfaatan Fosil Kayu Di Desa Bangun Rejo, Kabupaten Kutai Kartanegara	Biologi dan Pengawetan Kayu
2	Jemmi Hadi S	Sosialisasi Hasil Penelitian Identifikasi Sumber Pakan Lebah Kelulut Di Meliponiar Samarinda	Budidaya Hutan
3	Muhammad Khusunul Khairu	Pelatihan Penyulingan Minyak Atsiri dari Beberapa Rempah-Rempah Indonesia	Kimia Hasil Hutan dan Energi Terbarukan
4	Dewi Yuli Yana	MaGoGreen: “Teknologi Bio-Konversi Sampah Organik Sebagai Bahan Pakan Ternak Alternatif dengan Memanfaatkan Larva Black Soldier Fly”	Konservasi Tanah-Air dan Iklim
5	Oscar Situmorang	Pemanfaatan Mangrove Bagi Masyarakat Di Kecamatan Muara Badak Kalimantan Timur	Ekologi dan Konservasi Biodiversitas Hutan Tropis
6	Nur Hermalia	Sosialisasi dan Penyuluhan Mutu Madu Sesuai SNI Pada Kelompok Budidaya Lebah Di Tenggarong	Kimia Hasil Hutan dan Energi Terbarukan
7	Gilbert Renaldi Manullang	Kegiatan Fotogrametri dengan Menggunakan Drone Di Desa Jonggon Jaya	Perencanaan dan Pemanenan Hutan
8	M. Dwi Suryadana	Kegiatan Sosialisasi dan Penyuluhan Mutu Gula Aren Sesuai SNI Pada Kelompok Budidaya Aren di Lempake	Kimia Hasil Hutan dan Energi Terbarukan

EVALUASI PELAPORAN PENGUSUL HIBAH AKADEMIK

PENELITIAN

Laporan Hasil Kegiatan

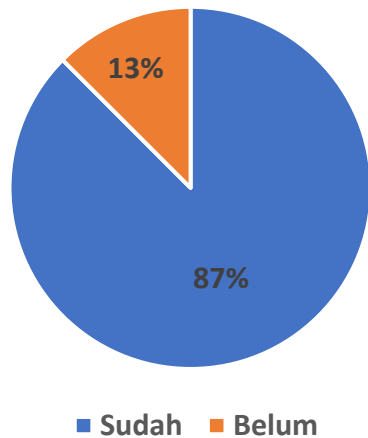

Laporan Keuangan

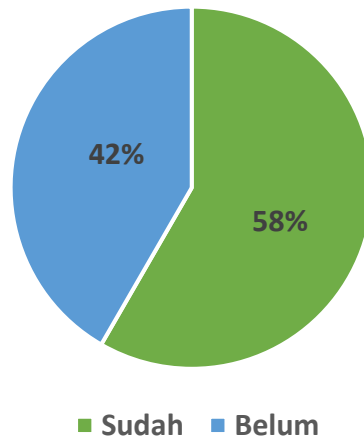

PENGABDIAN

Laporan Hasil Kegiatan

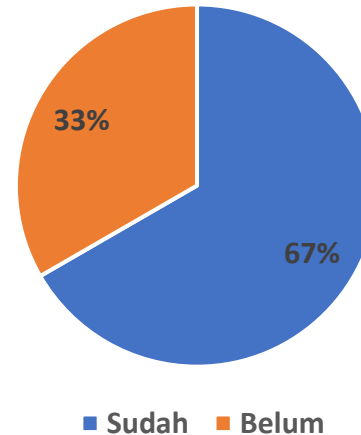

Laporan Keuangan

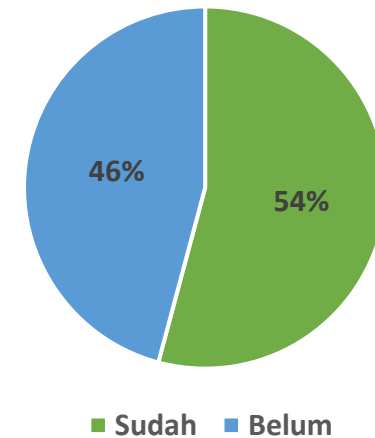

YUDISIUM, SIKMA, ARTIKEL ILMIAH PROSIDING

Semester Genap 2020/2021

- Yudisium Maret dan Juni
- SIKMA Maret (ke- 8),
- SIKMA Juni (ke – 9)

Semester Ganjil 2021/2022

- Yudisium September dan Desember
- SIKMA September (ke- 9),
- SIKMA Desember (ke – 10)
- Artikel ilmiah
 - Prosiding SIKMA 8 = 18 artikel
 - Prosiding SIKMA 9 = 31 artikel
 - Prosiding SIKMA 10 = 21 artikel (*in press*)



WORKSHOP SERIES AKADEMIK

26 JUNI & 3, 10, 17 JULI 2021



The poster is for the 'WORKSHOP 2021 SERIES' organized by the Faculty of Forestry at Mulawarman University. The theme is 'Peningkatan Kualitas & Kompetensi Dosen'. It lists four topics and their dates: Topic 1 (June 26) on research and lecturer roadmaps, Topic 2 (July 3) on research proposals, Topic 3 (July 10) on research-based textbooks, and Topic 4 (July 17) on international journal writing and patents. It also lists eight speakers from various institutions and provides a registration link and QR code.

Fakultas Kehutanan
Universitas Mulawarman

WORKSHOP 2021 SERIES

TEMA :
PENINGKATAN KUALITAS & KOMPETENSI DOSEN

TOPIK 1 :
JUNI 26 PENYUSUNAN ROADMAP PENELITIAN & PENGABDIAN DOSEN

TOPIK 2 :
JULI 3 PENGAJUAN PROPOSAL PENELITIAN DARI BERBAGAI PENDANAAN

TOPIK 3 :
JULI 10 PENYUSUNAN BUKU AJAR BERBASIS HASIL PENELITIAN

TOPIK 4 :
JULI 17 TEKNIK PENULISAN JURNAL INTERNASIONAL & PATEN

PENDAFTARAN:
http://bit.ly/Workshop_Dosen2021

Narasumber :

Ir. Jansen Rahmad, Ph.D.
Lecturer UPM Internal

Ir. Ines M. E. Satrio, S.M., M.S.
Fakultas UMBAS

Yaya Rasyidi, Ph.D.
Fakultas UMBAS

Prof. Arwinda Nurbara
IPG

Orinda, S.M., M.S., Ph.D.
Fakultas IKU

Prof. Agus Setyo Huzafar
UMY

Prof. Edoe Tugtha Brongti
Fakultas UMBAS

Ajeng Arani Sari, Ph.D.
LBI

MATERI

Penyusunan Roadmap Penelitian & Pengabdian

Pengajuan Proposal Penelitian dari Berbagai Sumber Dana

Penyusunan Buku Ajar Berbasis Hasil Penelitian

Teknik Penulisan Jurnal Internasional & Paten

<https://fahatan.unmul.ac.id/berita/workshop-2021-series---tema-peningkatan-kualitas-dan-kompetensi-dosen>

SEMINAR TERJADWAL LABORATORIUM @ 3 Narasumber

02
Oktober
2021
08.00 – 13.00 Wita

Seminar Ilmiah Fahutan Unmul

LABORATORIUM PERENCANAAN & PEMANENAN HUTAN FAKULTAS KEHUTANAN UNIVERSITAS MULAWARMAN

Teknologi GNSS (Global Navigation Satellite System) dalam Pemetaan Ketelitian Tinggi di Bidang Lingkungan dan Kehutanan

Narasumber

Link pendaftaran seminar : <https://s.m.uwgm.ac.id>
Kontak : 08371 1349 per@uwgm.ac.id

WEBINAR SERIES TEKNOLOGI HASIL HUTAN FAKULTAS KEHUTANAN UNIVERSITAS MULAWARMAN

WEBINAR SERIES THH

18 September s.d 23 Oktober 2021

Registrasi bit.ly/THHseries

e-sertifikat via zoom

NATURAL PRODUCTS 18 SEPTEMBER 2021

FOSIL KAYU 18 SEPTEMBER 2021

DENDROBIOLOGI & ANATOMI KAYU 1 OKTOBER 2021

TEKNOLOGI SERAT 4 OKTOBER 2021

PAPAN KOMPOSIT 6 OKTOBER 2021

KAYU SOLID & PAPAN LAMINASI 18 OKTOBER 2021

BIOENERGI 18 OKTOBER 2021

BIODETERIORASI KAYU 19 OKTOBER 2021

- Industri dan Pengujian Hasil Hutan
- Ekologi dan Konservasi Biodiversitas Hutan...
- Perencanaan dan Pemanenan Hutan
- Politik Ekonomi Sosial Kehutanan
- Budidaya Hutan
- Kimia Hasil Hutan dan Energi Terbarukan
- Biologi dan Pengawetan Kayu
- Konservasi Tanah-Air dan Iklim

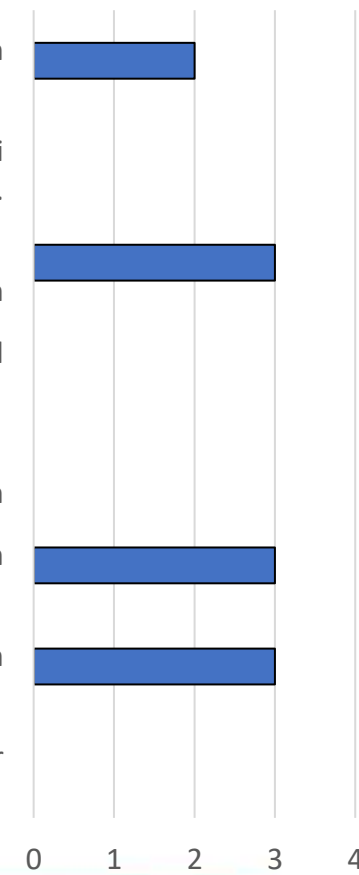

USULAN RE-AKREDITASI PRODI S1

<https://akreditasi-s1.carrd.co/>



USULAN JURUSAN FAKULTAS KEHUTANAN

No.	Komponen	Data Fahutan	Interval	Skor	Bobot	Nilai (Skor x Bobot)
1	Program Studi	3	3	3	2	6
2	Mahasiswa	1440	1251-1500	5	3	15
3	Dosen	64	53-68	4	3	12
4	Tenaga Kependidikan	51	48-63	4	1	4
5	Gedung (m2)	7.397 *	>6560	10	1	10
	Total Nilai					47

1. Kategori 1 dengan nilai 1-20: 1 Jurusan
2. Kategori 2 dengan nilai 1-40: 2 Jurusan
3. Kategori 3 dengan nilai 1-60: 3 Jurusan
4. Kategori 4 dengan nilai 1-80: 4 Jurusan
5. Kategori 5 dengan nilai 1-100: 5 Jurusan

	KEMENTERIAN PENDIDIKAN, KEBUDAYAAN, RISET, DAN TEKNOLOGI	
	UNIVERSITAS MULAWARMAN FAKULTAS KEHUTANAN	
Alamat: Kampus Gunung Kelua, Jl. Penajam Samarinda 75123 Telp. (0541) 735089, 749068 Fax. 735379 Email : sekretariat@fahutan.unmul.ac.id Laman: https://fahutan.unmul.ac.id		
Nomor	: 205/UN17.4/TA/2022	Samarinda, 25 Januari 2022
Lampiran	: 1 (satu) Set Berkas	
Perihal	: Usulan Pembentukan Jurusan	
Kepada Yth Rektor Universitas Mulawarman C.O Wakil Rektor Bidang Akademik Universitas Mulawarman di - Samarinda		

Fakultas Kehutanan mengajukan pembentukan jurusan di lingkungan Fakultas Kehutanan Unmul, yaitu:

- 1. Jurusan Kehutanan;**
- 2. Jurusan Lingkungan Tropis**

PEMBUKAAN PRODI BARU

[prodibaru fahatanunmul \(prodibaru-fahatanunmul.carrd.co\)](http://prodibaru-fahatanunmul.carrd.co)

Nomor : 1052/UN17.4/PK/2021

Samarinda, 29 Juli 2021

Lampiran : 1 (satu) lembar

Perihal : Penugasan Tim Penyusun Instrumen Usulan Pembukaan Prodi Baru

Usulan Tim :

Rachmat B. Suba, Ph.D = Lingkungan Bentang Alam Tropis

Prof. Enos Tangke Arung = Bioenergi dan Bioprospeksi Hutan Tropis

Penugasan Minat Studi melalui Kepala – Kepala Laboratorium

- Minat Studi Konservasi Sumber Daya Hutan dan Ekosistem
- Minat Studi Teknologi Hasil Hutan
- Minat Studi Silvikultur
- Minat Studi Manajemen Hutan

PENGEMBANGAN FASILITAS LAYANAN WEBSITE FAHUTAN

<https://fahutan.unmul.ac.id/>

Layanan Akademik terintegrasi web

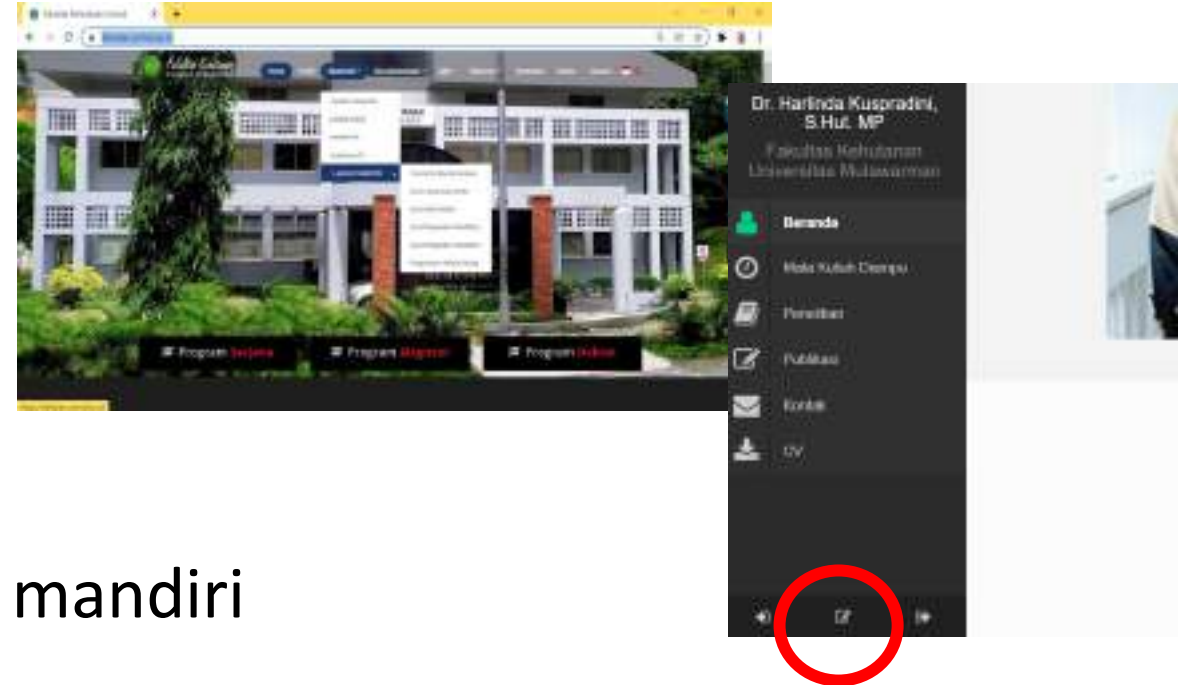

Layanan publikasi profil dosen secara mandiri

Layanan *check* kuota bimbingan

<https://fahutan.unmul.ac.id/pembimbing>



KEGIATAN AKADEMIK 2022

PROSES BELAJAR MENGAJAR

- Surat Edaran Rektor No. 147/UN17/TU/2022 tentang Penyelenggaraan Ujicoba Proses Pembelajaran secara Luring Terbatas (Hybrid) dan Luring pada Semester Genap 2021/2022 di Universitas Mulawarman (20 Januari 2022)
- Surat Edaran Dekan Nomor : 199/UN.I7.4/PK/2022 tentang Kegiatan Pembelajaran Tatap Muka Fakultas Kehutanan Universitas Mulawarman Semester Genap 2021/2022 (24 Januari 2022)
 - Pembelajaran Tatap Muka (PTM) akan dimulai pada Semester Genap Tahun 2021/2022 untuk mahasiswa S1, mahasiswa yang melaksanakan bimbingan skripsi/tugas akhir mahasiswa praktikum, mahasiswa yang melaksanakan seminar/ujian skripsi/tugas akhir, serta mahasiswa pascasarjana
 - Kegiatan PTM di lingkungan Fakultas Kehutanan dimulai pada tanggal 10 Februari 2022
 - Kebijakan Work from Office (WFO) untuk dosen dengan sistem perekaman kehadiran menggunakan *finger print*, dilaksanakan terhitung mulai tanggal 1 Februari 2022.

PROGRAM AKADEMIK LAINNYA 2022

PKL – KKN Tematik – Riset. Koordinator PKL (Dr. Yaya Rayadin), Panitia PKL

Penjaminan Mutu & ISO, Kopus GJM: Dr. Heru Herlambang, Koord. Unit Jaminan Mutu : Dr. Rochadi Kristiningrum

KKN, Dosen Pendamping Lapangan (kuota disesuaikan dengan LP2M)

Akreditasi Program Studi S2 (Koordprodi S1/S2/S3), Panitia Akreditasi, Data Tridharma Dosen, RPS

Lokakarya Kurikulum (Kiswanto, Ph.D dan tim panitia)

Pembukaan Prodi Baru Tim Penyusun Naskah Akademik

HIBAH AKADEMIK

Pengembangan Jurnal Ulin, Rectrobio, Abdiku Mulawarman

Beasiswa Mahasiswa Asing

Yudisium, SIKMA & Prosiding (Koord. : Kusno, S.Pd., M.Pd, Sulastri, S.Sos, M.Si), Panitia, Narasumber / pembicara utama, moderator dari dosen`

Summer Course Tim Panitia , Narasumber

Persiapan akreditasi Internasional (Tim Pelaksana, Instrumen dan Dokumen)

LOKAKARYA KURIKULUM

Fakultas Kehutanan Universitas Mulawarman akan melaksanakan Lokakarya Penyelarasan Kurikulum Program Studi Kehutanan Berbasis Kerangka Kualifikasi Nasional Indonesia (KKNI) dan Merdeka Belajar Kampus Merdeka (MBKM). Lokakarya ini menjadi upaya menyesuaikan kurikulum Program Studi Kehutanan sesuai UU No. 12 Tahun 2012, Perpres No. 8 Tahun 2012, dan Permendikbud No. 3 Tahun 2020.

MAKSUD DAN TUJUAN

Lokakarya dimaksudkan untuk menyamakan persepsi mengenai perumusan Capaian Pembelajaran Lulusan (CPL) program studi dan Capaian Pembelajaran Mata Kuliah (CPMK) dalam implementasi program MBKM sehingga menghasilkan lulusan yang memiliki kemampuan sesuai standar KKNI bidang Kehutanan. Tujuan pelaksanaan kegiatan lokakarya adalah melakukan penyelarasan Struktur Kurikulum Program Studi Kehutanan berbasiskan KKNI dan MBKM sesuai UU No. 12 Tahun 2012, Perpres No. 8 Tahun 2012, dan Permendikbud No. 3 Tahun 2020.

KELUARAN (OUTPUT)

Lokakarya penyelarasan kurikulum program studi kehutanan ini diharapkan dapat mencapai keluaran (output) antara lain:

1. Struktur Kurikulum Program Studi Kehutanan (Program Sarjana, Program Magister, dan Program Doktor)
2. Dokumen Rencana Pembelajaran Semester (RPS) Mata Kuliah yang tercantum dalam Struktur Kurikulum Program Studi Kehutanan
3. Paket Rekognisi Mata Kuliah pada Merdeka Belajar Kampus Merdeka (MBKM) Program Studi Kehutanan Program Sarjana (PS-KPS)

TEMU MITRA PKL (7 Februari 2022)

- Apresiasi atas dukungan dari Instansi/perusahaan terhadap pelaksanaan kegiatan Praktek Kerja Lapangan Mahasiswa Fakultas Kehutanan Univeristas Mulawarman selama ini.
- Memperkuat muatan dalam PKL mahasiswa serta merealisasikan program Merdeka Belajar dan Kampus Merdeka serta inisiasi proses MOU/PKS Kerjasama
- Sosialisasi Program Praktek Kerja Lapangan (PKL) Merdeka Belajar - Kampus Merdeka (MBKM) Fakultas Kehutanan Universitas Mulawarman
- Inisiasi PKL-KKN Tematik-Riset

PROGRAM AKADEMIK LAINNYA 2022

(SK Dekan No. 1/HK/2022)

Upaya fasilitasi pemenuhan beban kinerja dosen di bidang akademik dan peningkatan kompetensi dosen baik dalam pengajaran, penelitian, pengabdian, maupun penyelesaian studi lanjut.

Tawaran Hibah tidak lagi berbasis Laboratorium.

Pengajuan usulan : 1 – 28 Februari 2022

*First come, first service**

tridharmafahatan.unmul.ac.id

No	Skema Kegiatan	Besaran Bantuan
1	Penelitian dosen prodi yang melibatkan mahasiswa	Rp. 5.000.000,- (Proposal dengan luaran Ulin)
2	Pengabdian dosen prodi yang melibatkan mahasiswa	Rp. 2.500.000,- (Proposal dengan luaran Abdiku Mulawarman)
3	Penelitian mahasiswa laboratorium	Rp. 2.000.000,- (Proposal dengan luaran Ulin)
4	Pengabdian mahasiswa laboratorium	Rp. 2.000.000,- (Proposal dengan luaran Abdiku Mulawarman)
5	Luaran artikel ilmiah pada jurnal internasional	Q1 = Rp. 15.000.000,- Q2 = Rp. 10.000.000,- Q3 = Rp. 7.500.000,- Q4 = Rp. 5.000.000,- Rectrobio, Jurnal tidak terindek, Prosiding Internasional = Rp. 2.500.000,-
6	Penerbitan buku dan Kekayaan Intelektual (buku ajar, buku teks, e-book ber – ISBN, paten, paten sederhana, hak cipta buku)	Maksimal Rp. 5.000.000,-
7	Stimulan dosen studi lanjut (S3)	Maksimal Rp. 28.000.000,-

Fahatan Lebih Baik

SUMMER COURSE (Juni – Agustus 2022)

Program summer course tersebut ditawarkan kepada mahasiswa asing di institusi mitra kerjasama Fahutan Unmul di luar negeri. Namun demikian program tersebut juga tidak tertutup bagi peserta dalam negeri.

Tujuan :

- 1) Mengembangkan materi summer course lintas disiplin
- 2) Menumbuhkan budaya kerja sama lintas disiplin keilmuan dalam suasana multikultural bagi mahasiswa dan sivitas akademik Fahutan Unmul
- 3) Menginisiasi dan mempromosikan program internasionalisasi
- 4) Meningkatkan jumlah mahasiswa *inbound* dan jumlah negara asal
- 5) Meningkatkan jumlah akademisi *inbound* dan jumlah negara asal

AKREDITASI PROGRAM STUDI

- PS S1 (10 JANUARI 2022) = B
- **PS S2 (19 Desember 2023) = B**
- PS S3 (17 November 2025) = B
- Akreditasi Internasional
- Nilai Akreditasi yang berlaku saat ini :
 - Baik (memenuhi SN Dikti)
 - Unggul, Sangat Unggul (melampaui SN Dikti)
- Kebutuhan Data Dosen (*update*)

KOMITMEN & UPAYA PERBAIKAN

Dalam upaya terus menerus mengawal 'rumah kita' dan perbaiki layanan, mohon saran dan inisiasi positif dari kita semua.

TERIMA KASIH

Agenda

JANUARI - FEBRUARI 2022

	KEGIATAN	TANGGAL
1	Rapat Pleno	27 Januari
2	Pertemuan Orang Tua Mahasiswa (Laporan Evaluasi Mahasiswa)	28 Januari
3	Roadshow Fakultas (Dekan - Koordprodi Pasca Sarjana)	29 Januari - 1 Februari
4	Lokakarya Kurikulum	3, 8, 9 Februari
5	Temu Mitra PKL	7 Februari
6	Perkuliahan Tatap Muka Semester Genap	10 Februari - 27 Mei
7	Penerimaan Usulan Hibah Akademik Dosen & Mahasiswa	1 - 28 Februari

KEBIJAKAN KAMPUS MERDEKA



Pembukaan Program Studi Baru

- Permendikbud No. 7 Tahun 2020 tentang Pendirian, Perubahan, Pembubaran Perguruan Tinggi Negeri, dan Pendirian, Perubahan, Pencabutan Izin Perguruan Tinggi Swasta
- Permendikbud No. 5 Tahun 2020 tentang Akreditasi Program Studi dan Perguruan Tinggi



Sistem Akreditasi Perguruan Tinggi

- Permendikbud No. 5 Tahun 2020 tentang Akreditasi Program Studi dan Perguruan Tinggi

Perguruan Tinggi Negeri Badan Hukum

- Permendikbud No. 4 Tahun 2020 tentang Perubahan Perguruan Tinggi Negeri menjadi Perguruan Tinggi Negeri Badan Hukum
- Permendikbud Nomor 6 Tahun 2020 tentang Penerimaan Mahasiswa Baru Program Sarjana pada Perguruan Tinggi Negeri



Hak Belajar Tiga Semester di Luar Program Studi

- Permendikbud No. 3 Tahun 2020 tentang Standar Nasional Pendidikan Tinggi

PEMBUKAAN PRODI BARU

[prodibaru_fahutanunmul \(prodibaru-fahutanunmul.carrd.co\)](http://prodibaru_fahutanunmul (prodibaru-fahutanunmul.carrd.co))

- KEPUTUSAN DIREKTUR JENDERAL PENDIDIKAN TINGGI KEMENTERIAN PENDIDIKAN DAN KEBUDAYAAN REPUBLIK INDONESIA NOMOR 64/E/KPT/2020
- Pembukaan program studi akademik pada PTN di kampus utama perguruan tinggi dibedakan menjadi dua, yaitu:
 1. pembukaan program studi akademik dalam rangka penambahan program studi pada PTN yang sudah berdiri;
 2. pembukaan program studi akademik sebagai penambahan jumlah program studi pada PTN yang telah berdiri, yang nama program studinya belum tercantum dalam Daftar Nama Program Studi pada Perguruan Tinggi yang ditetapkan oleh Kementerian

Pembukaan Program Studi

Formulir dan Dokumen Pembukaan Program Studi Baru di Lingkungan Fakultas Matematika Universitas Mulawarman

SIEMKORMA	POB Fakultas
Syarat & Prosedur	Form Usulan Tim
Instrumen	SK Pengusul
SK Rektor	Form Kiri Dokumen
Buat Fakultas	Syarat

PEMBUKAAN PRODI BARU

[prodibaru fahatanunmul \(prodibaru-fahatanunmul.carrd.co\)](http://prodibaru-fahatanunmul.carrd.co)

Nomor : 1052/UN17.4/PK/2021

Samarinda, 29 Juli 2021

Lampiran : 1 (satu) lembar

Perihal : Penugasan Tim Penyusun Instrumen Usulan Pembukaan Prodi Baru

Usulan Tim :

Rachmat B. Suba, Ph.D

Prof. Dr. Irawan Wijaya Kusuma

Penugasan Minat Studi melalui Kepala – Kepala Laboratorium

- **Minat Studi Konservasi Sumber Daya Hutan dan Ekosistem**
- **Minat Studi Teknologi Hasil Hutan**
- Minat Studi Silvikultur
- Minat Studi Manajemen Hutan

ANALISA KELAYAKAN JURUSAN

No.	Komponen	Interval	Skor	Bobot	Nilai
1	2	3	4	5	6 =4x5
1	Program Studi	1	1	2	2
2	Mahasiswa	1251- 1500	5	3	15
3	Dosen	66	4	3	12
4	Tenaga Kependidikan	48-63	4	1	4
5	Gedung (m2)	>6560	10	1	10
					43

1. Kategori 1 dengan nilai 1-20: 1 Jurusan
2. Kategori 2 dengan nilai 1-40: 2 Jurusan
3. Kategori 3 dengan nilai 1-60: 3 Jurusan
4. Kategori 4 dengan nilai 1-80: 4 Jurusan
5. Kategori 5 dengan nilai 1-100: 5 Jurusan

KEBIJAKAN KAMPUS MERDEKA



Pembukaan Program Studi Baru

- Permendikbud No. 7 Tahun 2020 tentang Pendirian, Perubahan, Pembubaran Perguruan Tinggi Negeri, dan Pendirian, Perubahan, Pencabutan Izin Perguruan Tinggi Swasta
- Permendikbud No. 5 Tahun 2020 tentang Akreditasi Program Studi dan Perguruan Tinggi



Sistem Akreditasi Perguruan Tinggi

- Permendikbud No. 5 Tahun 2020 tentang Akreditasi Program Studi dan Perguruan Tinggi

Perguruan Tinggi Negeri Badan Hukum

- Permendikbud No. 4 Tahun 2020 tentang Perubahan Perguruan Tinggi Negeri menjadi Perguruan Tinggi Negeri Badan Hukum
- Permendikbud Nomor 6 Tahun 2020 tentang Penerimaan Mahasiswa Baru Program Sarjana pada Perguruan Tinggi Negeri



Hak Belajar Tiga Semester di Luar Program Studi

- Permendikbud No. 3 Tahun 2020 tentang Standar Nasional Pendidikan Tinggi

Bentuk Kegiatan Pembelajaran di Luar Prodi





Terdapat 8 Indikator Kinerja Utama (IKU) yang akan digunakan

Kategori

Indikator

Kualitas lulusan

1

Persentase lulusan yang lulus setahun terakhir dan pernah **bekerja selama 0-6 bulan** dengan penghasilan **>1,2 UMR**, melanjutkan studi, dan/atau menjadi **wiraswasta**

2

Persentase lulusan **Program Sarjana/Sarjana Terapan** setahun terakhir yang menghabiskan paling tidak **1 semester** di luar kampus

3

Kualitas dosen

4

Persentase **Dosen tetap** yang melaksanakan kegiatan **tridharma di kampus lain**, berkolaborasi dengan QS500 dan/atau bekerja sebagai praktisi minimum 6 bulan selama 5 tahun terakhir (bersifat kumulatif)

5

Persentase **Dosen tetap berkualifikasi S3**, memiliki Sertifikasi Kompetensi yg diakui Industri & Dunia Kerja, dan/atau berasal dari kalangan praktisi profesional atau industri

6

Jumlah hasil riset/prototype/karya seni dan/atau pengabdian kepada masyarakat per dosen yang dipublikasikan secara internasional dan/atau digunakan oleh industri/masyarakat/kebijakan

7

Persentase **prodi** yang melaksanakan **kerjasama dengan mitra**

8

Kualitas kurikulum dan pembelajaran

Persentase mata kuliah yang **15% kegiatan pengajaran** atau evaluasi/penilaian dilakukan oleh **pakar/praktisi dari luar** (profesional atau pelaku industri)

Persentase **prodi** yang memiliki **akreditasi dan/atau sertifikasi internasional** yang diakui pemerintah



RAPAT PLENO **FAKULTAS KEHUTANAN** **UNIVERSITAS MULAWARMAN** **SEMESTER GENAP 2022/2023**

BIDANG UMUM & KEUANGAN

Samarinda, 11 Januari 2023



LAPORAN KINERJA WAKIL BIDANG UMUM & KEUANGAN

- INFORMASI SITUASI SDM
- PENGELOLAAN KEUANGAN
- KERJASAMA FAKULTAS
- PEMBENAHAN INFRASTRUKTUR





PERIODE	DOSEN		TENDIK	
	PNS	NON PNS	PNS	NON PNS
JULI 2022	64	2	26	29
PENGURANGAN/PINDAH	-	1	2	-
PENSIUN/WAFAT	2	-	-	-
PENAMBAHAN	-	-	-	-
JUMLAH (31 Desember 2022)	62	1	24	29
	63		53	

KEPEGAWAIAN	FORMASI 2023	
	USULAN	REALISASI P3K
DOSEN	10 Asisten Ahli - S2, 2 Lektor - S3	10 Asisten Ahli - S2, 2 Lektor - S3
TENDIK	4 MAHIR - TEKNISI PENELITIAN DAN PEREKAYASAAN, 10 MUDA - PENGEMBANG PENILAIAN PENDIDIKAN, 3 MAHIR - PRANATA SUMBER DAYA MANUSIA APARATUR 3 MUDA - PENGELOLA PENGADAAN BARANG/JASA	-



PENDIDIKAN DOSEN FAHUTAN

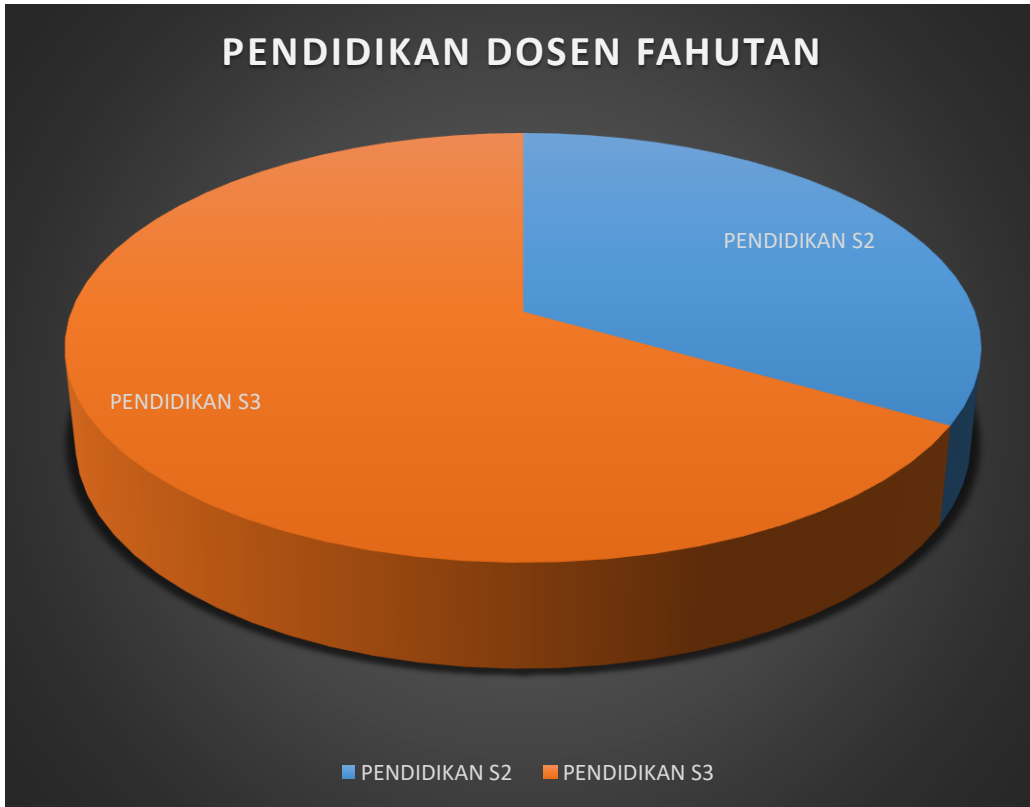

JABATAN FUNGSIONAL DOSEN FAHUTAN

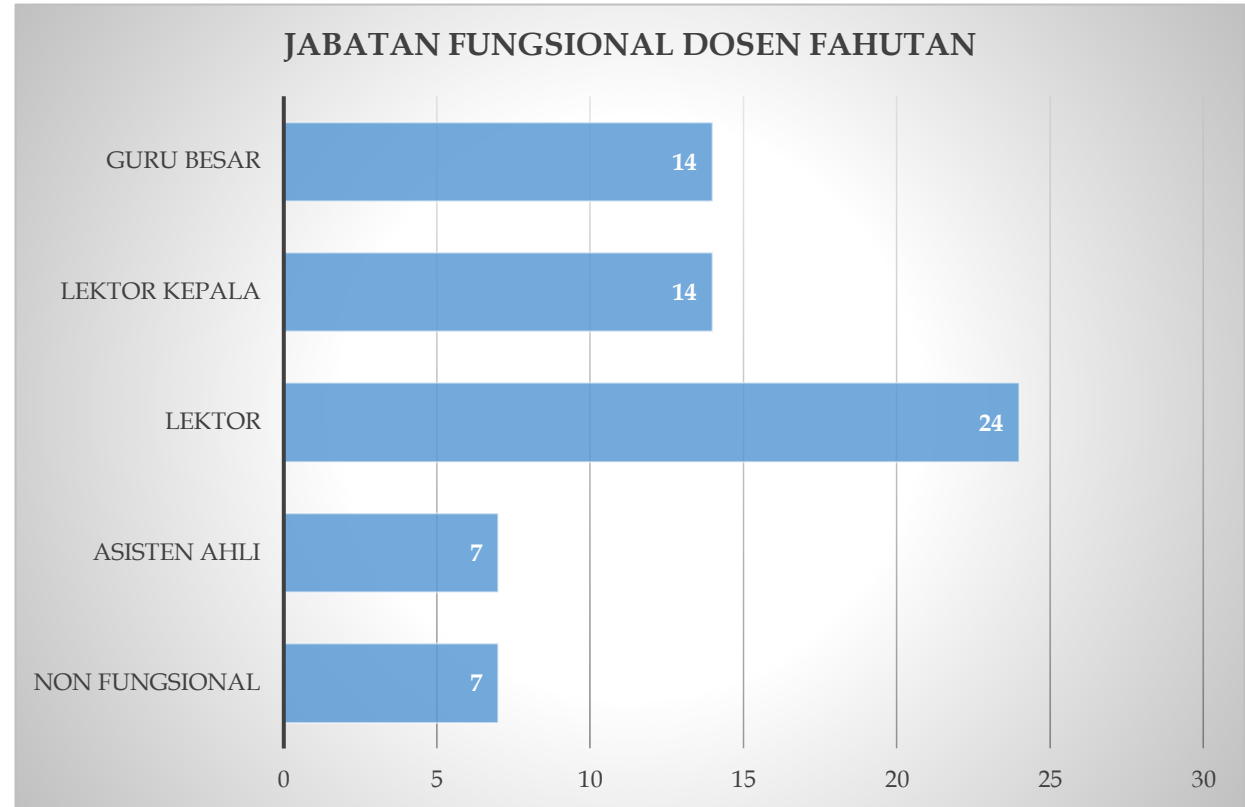

- Belum Serdos 10 orang
- Belum memiliki Jafung 7 orang:
 - Dalam pengajuan 2 orang
 - 4 orang CPNS

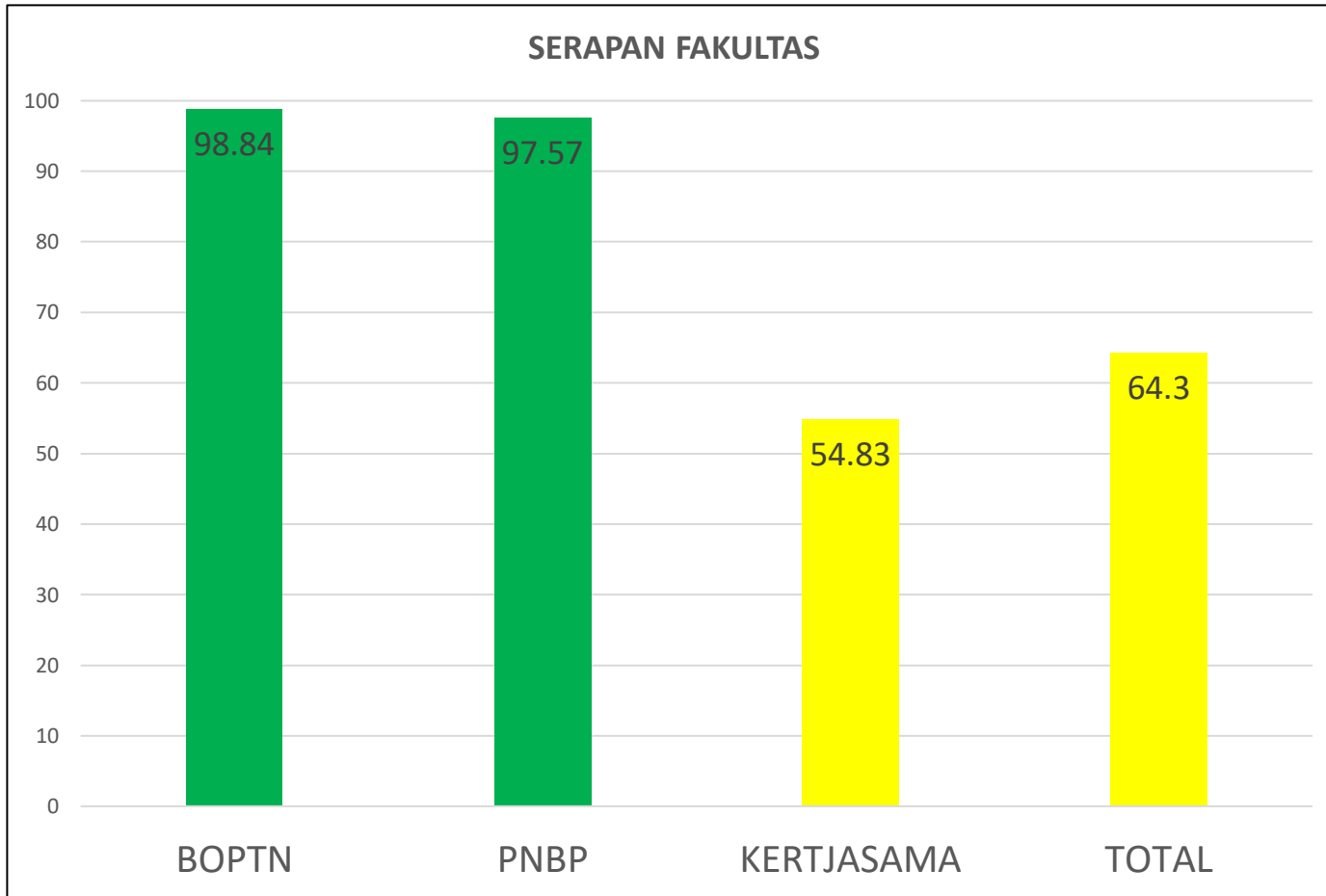

SUMBER DANA:

- PNPB : 4.013.000.000
- BOPTN : 1.407.400.000
- KERJASAMA: 14.108.062.486
- **TOTAL : 19.528.462.486**

SERAPAN:

- PNPB : 97,57%
- KERJASAMA : 54,83%
- **TOTAL PNPB : 64,30%**
- BOPTN : 98,84%

KERJASAMA



TAHUN	JUMLAH KEGIATAN	BESARAN DANA (Rp)
2016	6	497.770.784
2017	14	2.206.912.213
2018	8	2.032.747.600
2019	9	1.564.802.582
2020	15	4.724.638.493
2021	4	3.830.180.041
2022	7	14.108.062.486
s.d. Jan 2023	1	1.300.000.000



Fakultas Unggul dan Berprestasi

- Pembenahan Lab Poleksoshut yang baru
- Penggantian keramik ruang C1, C2, Bangkirai dan Meranti
- Pembuatan gudang di samping R. 403
- Penggantian atap Gedung Dekanat
- Pembenahan dormitory KHDTK
- Penggantian keramik GBK
- Pembenahan toilet lantai I Gedung Dekanat





RAPAT PLENO

FAKULTAS KEHUTANAN

UNIVERSITAS MULAWARMAN

SEMESTER GENAP 2022/2023

**Kinerja Bidang Kemahasiswaan & Alumni
(Wakil Dekan 3)**

Samarinda, 13 Januari 2022



PROGRAM DAN REALISASI KEGIATAN KEMAHASISWAAN DAN ALUMNI TAHUN KEGIATAN 2022



PEMBINAAN & PENGEMBANGAN KEGIATAN LEMBAGA KEMAHASISWAAN FAHUTAN UNMUL

01
UKM ART & SPORT

02
UKM FELLOWSHIP
FORESTRY

03
UKM FORESTRY
MAGAZINE

04
UKM MAPFLOFA

05
UKM LDM AL-FATH



LEM SYLVA MULAWARMAN

DOSEN
&
KINERJA
[BKD]

KEPENG-
URUSAN

PEMBI-
DANGAN

DOKU-
MENTASI

ADMINIS-
TRASI

PROG-
RAM

POLA
PEMBI-
NAAN

PENETAPAN DOSEN PENDAMPING MAHASISWA BERPRESTASI 2022

LAMPIRAN : KEPUTUSAN DEKAN FAK.
KEHUTANAN UNMUL
NOMOR : 92/HK/2022
TANGGAL : 26 DESEMBER 2022

TENTANG

PENETAPAN DOSEN PENDAMPING KEGIATAN KEMAHASISWAAN PERIODE II
TAHUN 2022 FAKULTAS KEHUTANAN UNIVERSITAS MULAWARMAN

No	Nama Mahasiswa	NIM	Nama Kompetisi	Waktu Kegiatan	Dosen Pendamping
1	Muhammad Akmal Ramadhan	1904016053	Lomba Essay Dies Natalis ke 21 Poltekes Kemenkes Kaltim	6 - 11 Juni 2022	Dr. Emi Purwanti, S.Hut., M.Si.
2	Tiara Bintang Andini	1804015168	Lomba Karya Tulis Ilmiah Nasional Universitas Tanjungpura 2022	20-22 Mei 2022	Prof.Dr. Rudianto Amirta, S.Hut.,M.P.
	Sari L Y	1704015115			
	Nurfadillah	1904016092			
3	Muhammad Akmal Ramadhan	1904016136	Lomba Essay pada National Competition of Agronomy, Universitas Negeri Jember (UNEJ)	26 Juni 2022	Dr. Emi Purwanti, S.Hut., M.Si.
4	Ibrahim	1904016031	Olimpiade Nasional Teknologi Laboratorium Medis 1 (ONTEL 1)	22 Agustus 2022	Prof. Dr. Irawan Wijaya Kusuma, S.Hut., M.P.

5	Gresya Munda	1804015044	Wana Lestari Tingkat Provinsi	12 Agustus 2022	- Kiswanto, S.Hut.,M.P., Ph.D - Alber Laston Manurung, S.Hut.,M.Sc.
	Setyo Mulyo S	1904016027			
	Nurmayanti	1904016183			
	Ayu Elka Yulita	1804015172			
6	Ahmad Faal Path	1804015036	Kejuaraan Provinsi Junior KBI Kaltim	13 Februari 2022	Zainul Arifin, S.Hut., M.P.
	Trinita Liling Padang	2004016046			

Input Kinerja BKD: Dosen Pembina UKMF dan Pendampingan Keg. Kemahasiswaan Periode Juli – Desember 2022

MENUS

- Kegiatan
- Pendidikan
- Penelitian
- Pengabdian
- Penunjang
- Laporan
- Tutorial

Kegiatan: Membimbing Mahasiswa Kuliah Kerja Nyata (KKN), Pratek Kerja Nyata (PKN), P... x v

Semester: 2020/2021 Genap x v

ii.C.membimbing kuliah kerja nyata, pratek kerja nyata, praktek kerja lapangan

Membimbing Mahasiswa Kuliah Kerja Nyata (KKN), Pratek Kerja Nyata (PKN), Praktek Kerja Lapangan (PKL), Kelompok Kerja Lapangan (KKL), dan atau kegiatan sejenis/setara

ii.D.Membimbing dan ikut membimbing dalam menghasilkan disertasi, thesis, skripsi dan laporan akhir

Disertasi [Pembimbing Utama]

Tesis [Pembimbing Utama]

No	NIM	Nama	Program Studi	Keterangan	No. SK / Tanggal
2	Mhs: 1904016101	NURFAIZAH SMT: 20202		No.SK: 41/SK/2021 Tanggal: 2021-07-19	0.00
3	Mhs: 1904016071	Alaya Sekar Ayu Andini SMT: 20202		No.SK: 41/SK/2021 Tanggal: 2021-07-19	0.00
4	Mhs: 1804015110	THERESIA MAYLAUREN SIREGAR SMT: 20202		No.SK: 41/SK/2021 Tanggal: 2021-07-19	0.00
5	Mhs: 1704015190	DEWI YULI YANA SMT: 20202		No.SK: 41/SK/2021 Tanggal: 2021-07-19	0.00
6	Mhs: 1704015138	MUSLIMIN SMT: 20202		No.SK: 41/SK/2021 Tanggal: 2021-07-19	2.00

Dashboard

MENUS

- Kegiatan
- Pendidikan
- Penelitian
- Pengabdian
- Penunjang
- Laporan
- Tutorial

2	Mhs: 1904016101	NURFAIZAH SMT: 20202	No.SK: 41/SK/2021 Tanggal: 2021-07-19	0.00
3	Mhs: 1904016071	Alaya Sekar Ayu Andini SMT: 20202	No.SK: 41/SK/2021 Tanggal: 2021-07-19	0.00
4	Mhs: 1804015110	THERESIA MAYLAUREN SIREGAR SMT: 20202	No.SK: 41/SK/2021 Tanggal: 2021-07-19	0.00
5	Mhs: 1704015190	DEWI YULI YANA SMT: 20202	No.SK: 41/SK/2021 Tanggal: 2021-07-19	0.00
6	Mhs: 1704015138	MUSLIMIN SMT: 20202	No.SK: 41/SK/2021 Tanggal: 2021-07-19	2.00

SKEMA [LANJUTAN] REALISASI KEGIATAN KEMAHASISWAAN 2022

No.	KEGIATAN KEMAHASISWAAN	SMT GENAP 2022						SINERGITAS UNIT/SIVITAS	KET.	KAITAN CAPAIAN IKU & AKREDITASI, DLL
		JUL	AGT	SEPT	OKT	NOV	DES			
1	Bantuan Mahasiswa: Kompetisi Mahasiswa							Umum & Keuangan, Akademik, Kalab, Dosen, LEM/UKMF	3 KEG: 1. PILMAPRES 2022 (LEM SYLVA) 2. NAFORTIWAN (LEM SYLVA) 3. MUFATH FAIR (LDM AL-FATH)	IKU 1
2	Bantuan Mahasiswa Berprestasi							Umum & Keuangan, Akademik, Kalab, Dosen, LEM/UKMF	Reward dan Bantuan Proses Berdasarkan SK Rektor Unmul	IKU 1
3	Bantuan Kegiatan UKMF							Umum & Keuangan, Dosen, LEM/UKMF	6 LEM/UKMF	IKU 1
4	Bantuan Inisiasi Kewirausahaan Mahasiswa							Umum & Keuangan, Akademik, Kalab, Dosen, LEM/UKMF, IKAFhut	Kelompok Wirausaha Mahasiswa dan LEM/UKMF Fahutan	IKU 1; IKU 2

NOVERIM
November Rimbawan

KEGIATAN MAHASISWA BULAN NOVEMBER

Kegiatan	Pelaksanaan	Lokasi	
Lem Sylva	Nafortiwan	5 - 6 Nov 2022	GBK
DPSM	Sekolah Legislatif	Desember 2022	Fahutan Unmul
Forestry Fellowship	Ibadah Pekan	Setiap Rabu	Ruang Puspa
Mapflofa	Pelatihan Jurnalistik	5 Nov 2022	RuangMarbau
LDM Al-fath	Mufath Istltamic Fair	19-20 Nov 2022	GBK
Forestry Fellowship	Bible Camp	18-20 Nov 2022	Makroman, Sambutan
Forestry Magazine	Basic Training & Upgrading	19-20 Nov 2022	G. DPD KNPI
Mapflofa	Education Camp	18-20 Nov 2022	Taman Nasional Kutai

Program Bidang Kemahasiswaan dan Alumni

- Program Kompetisi Mahasiswa
- Program Inisiasi Kewirausahaan Mahasiswa (Lanjutan)
- Program Bantuan Mahasiswa Berprestasi

November - Desember 2022

Fakultas Kehutanan Unmul

SKEMA BANTUAN MAHASISWA BERPRESTASI 2022

Periode Juli – Desember 2022

LAMPIRAN KEPUTUSAN DEKAN
FAKULTAS KEHUTANAN UNIVERSITAS
MULAWARMAN
NOMOR : 81/HK/2022
TANGGAL : 5 DESEMBER 2022

TENTANG

PENETAPAN PENERIMA BANTUAN MAHASISWA BERPRESTASI PERIODE II
TAHUN 2022 FAKULTAS KEHUTANAN UNIVERSITAS MULAWARMAN

No	Nama Mahasiswa	NIM	Nama Kompetisi	Waktu Kegiatan	Capaian Prestasi Level Kategori
BANTUAN CAPAIAN PRESTASI SEBAGAI PEMENANG KOMPETISI					
1	Muhammad Akmal Ramadhan	1904016136	Lomba Essay pada National Competition of Agronomy	26 Juni 2022	- Juara 1 - Individu - Nasional
2	Ibrahim	1904016031	Olimpiade Nasional Teknologi Laboratorium Medis 1 (ONTEL 1)	22 Agustus 2022	- Juara 3 Essay - Individu - Nasional
3	Gresya Munda	1804015044	Wana Lestari Tingkat Provinsi	12 Agustus 2022	- Terbaik 1 Kat. Pecinta Alam - Kelompok - Provinsi
	Setyo Mulyo S	1904016027			
	Nurmayanti	1904016183			
	Ayu Eka Yulita	1804015172			
	Ahmad Faaiz Fath	1804015036			
4	Trinita Liling Padang	2004016046	Kejujuran Provinsi Junior KBI Kaltim	13 Februari 2022	- Juara 1 - Individu - Provinsi
	Muhammad	1904016136	First Place		

Skala Kompetisi

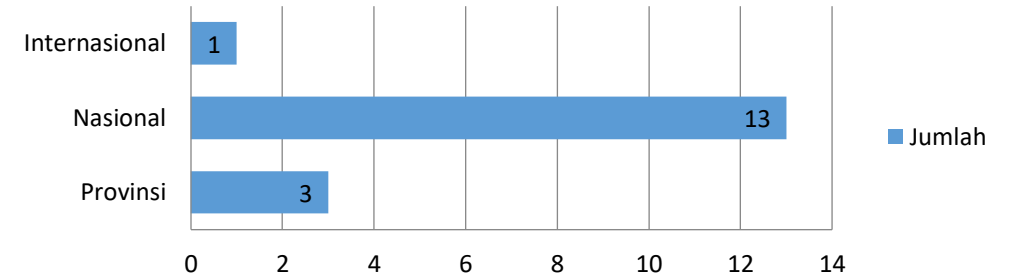

Mahasiswa Berprestasi Menurut Tahun Angkatan

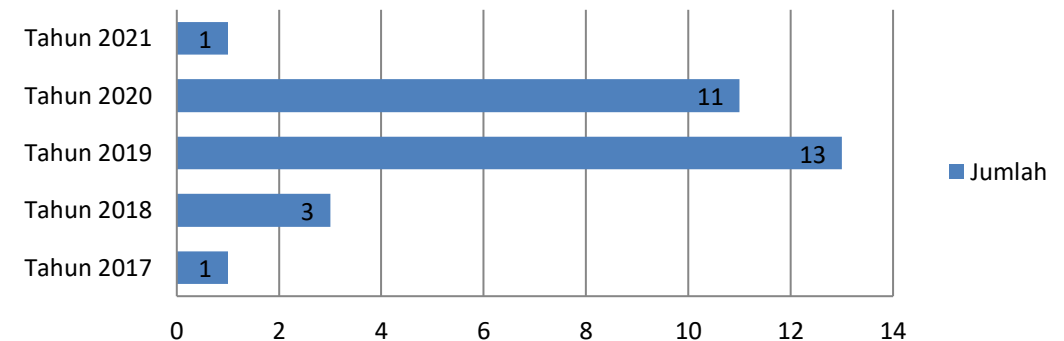

Jenis Kompetisi

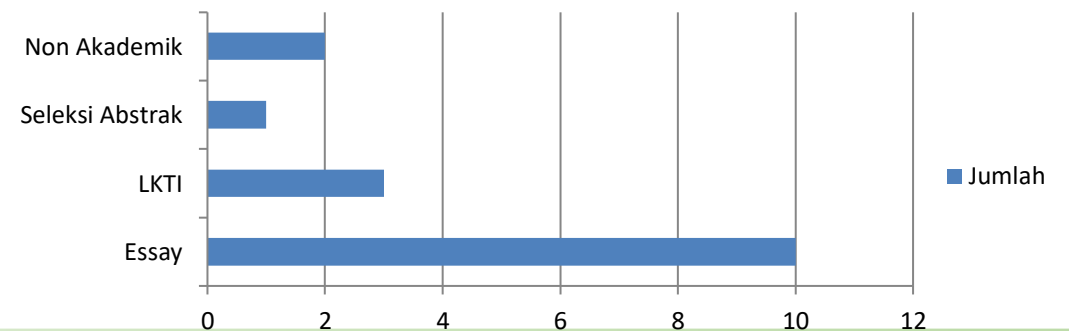



Fakultas Kehutanan
Universitas Mulawarman
Home Profil Akademik ▾ Kemahasiswaan ▾ GJM ▾ Dokumen ▾

PERWAKILAN KLHK BERKUNJUNG KE MAPFLOFA

👤 Admin | 📅 19 Jul 2022 | 👁️ 26 views

Kamis (14/07/2022), Perwakilan dari Kementerian Lingkungan Hidup dan Kehutanan (KLHK) berkunjung ke Fakultas Kehutanan Universitas Mulawarman dalam rangka penilaian Lomba Wana Lestari yang sebelumnya telah dimenangkan oleh Mahasiswa Penyayang Flora dan Fauna (Mapflofa) dalam kategori Kelompok Pecinta Alam Provinsi Kalimantan Timur. Selain perwakilan dari KLHK, agenda tersebut juga dihadiri oleh Wakil Dekan Bidang Kemahasiswaan dan Alumni, Dr. Erwin. Beliau sangat menyambut baik atas kehadiran perwakilan dari KLHK ini. Selain itu, pembina dari Unit Kegiatan Mahasiswa MAPFLOFA, Kiswanto Ph.D., juga hadir mendampingi lima mahasiswa perwakilan dari UKM MAPFLOFA dalam kunjungan yang berlangsung selama dua hari tersebut (14 - 15 Juli 2022). Kunjungan di hari kedua melakukan kegiatan verifikasi lapangan pada kegiatan Studi Etnomedisin yang sebelumnya telah berhasil dilaksanakan oleh MAPFLOFA Fahutan Unmul yang berlokasi di Dusun Putak Desa Loa Duri Ilir serta di Kawasan Hutan Dengan Tujuan Khusus (KHDTK).

Mahasiswa Berkegiatan di Luar Kampus dan Berprestasi

Kategori	Jumlah Mahasiswa Berkegiatan Luar Kampus dan Prestasi
Inisiasi Kewirausahaan (Kelompok Wirausaha Mahasiswa)	43
Praktek Kerja Lapangan	306
Magang, Pelatihan, Olahraga & Seni	73
KKN	233
Prestasi (Nasional-Internasional)	37
Jumlah Mahasiswa Terdaftar	1515

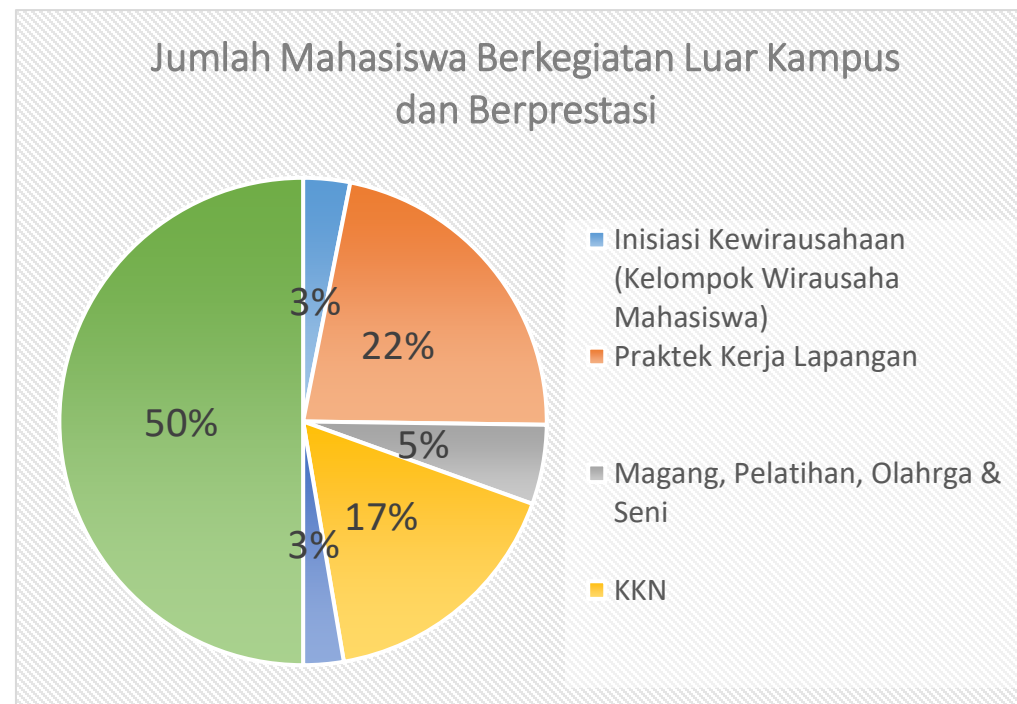

Indikator Kinerja Kegiatan	Target Perjanjian Kinerja Fakultas/Unit Tahun 2021	CAPAIAN
[IKU 1] Persentase mahasiswa S1 dan D4/D3/D2 yang menghabiskan paling sedikit 20 (dua puluh) sks di luar kampus; atau meraih prestasi paling rendah tingkat nasional..	40	46

Tracer study LULUSAN

<https://perkasa.unmul.ac.id/tracerstudy/admin/login>

REKAP TRACER STUDI

Kategori	Jumlah Alumni	Persentase
Bekerja	82	52,9
Lanjut Studi	4	2,6
Wirausaha	32	20,6
Tidak Bekerja	37	23,9
Belum mengisi tracer study	13	

DATA RESPONDEN

Belum mengisi tracer study	13	
Jumlah Alumni Mengisi Tracer Study JAN-DES 2021	155	
Jumlah Lulusan JAN-DES 2021	168	

WAKTU TUNGGU

< 6 Bulan	61	
6 ≤ WT ≤ 18	26	

Indikator Kinerja Kegiatan

[IKU 2] Persentase lulusan S1 dan D4/D3/D2 yang berhasil mendapat pekerjaan; melanjutkan studi; atau menjadi wiraswasta.

TRACER STUDY DALAM ANGKA

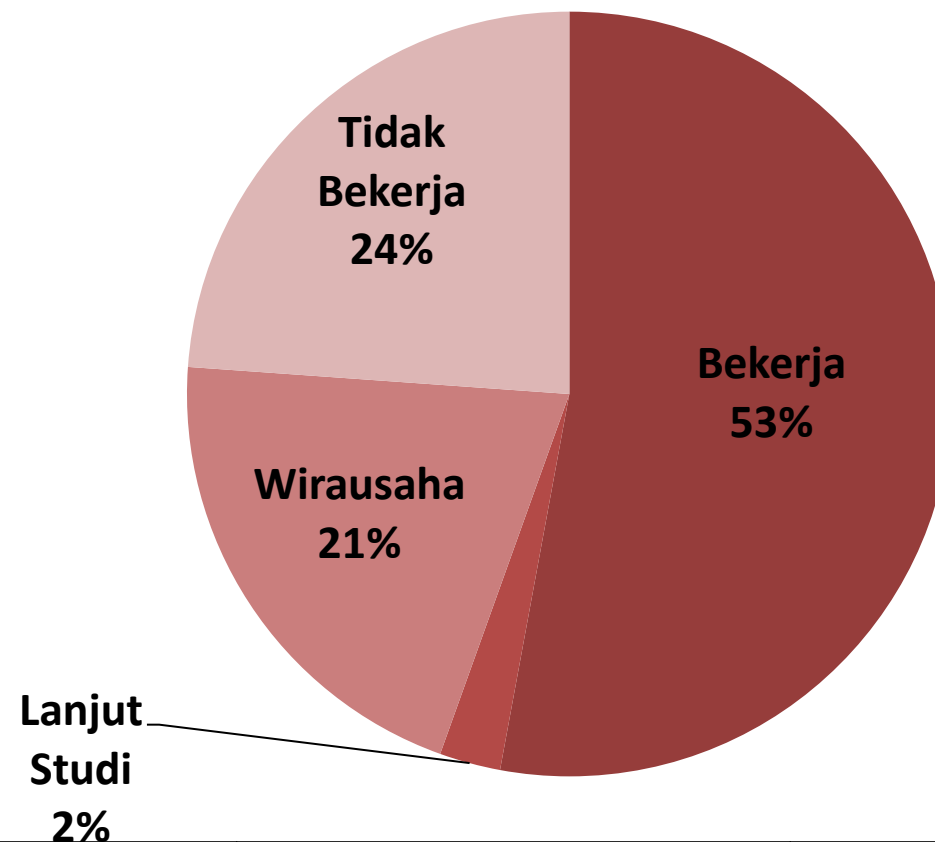

Target Perjanjian Kinerja
Fakultas/Unit Tahun 2021

60

CAPAIAN

70,24

Kesejahteraan Mahasiswa: Beasiswa, Bantuan Studi

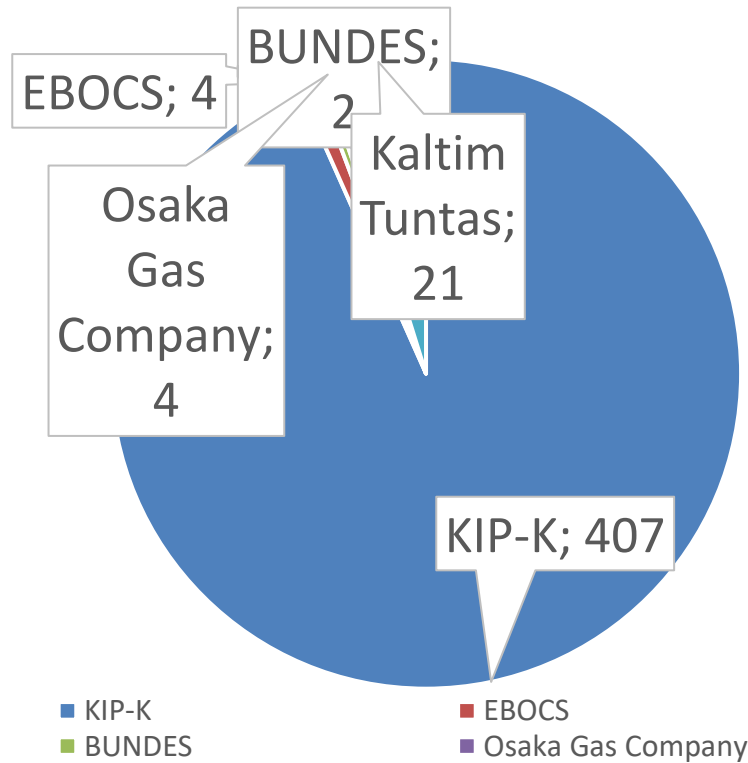

Beasiswa Fahutan Unmul untuk Mahasiswa TIMOR LESTE (Durasi 4 Tahun Mahasiswa S1)	Jumlah Mahasiswa
Tution Fee	10
Akomodasi	6



**PENETAPAN PENERIMA BANTUAN PROGRAM BANTUAN
KEWIRAUSAHAAN MAHASISWA (PBKM) FAKULTAS KEHUTANAN
UNIVERSITAS MULAWARMAN
TAHUN 2022**

No	Nama Usaha	NIB	Nama					
1	Hidroponik	1906220005795	Erwin Aya Primaldi	7	Nunus Alanku. id	2006220050565	Always Happy Valentine	1904016051
			Safitry Priandany				Sari L.Y	1704015115
			Cyntia Alina Sanggama				Reni Triani	1904016022
2	Rumpus	2006220046583	Muhammad Oky P Septiaji	8	Cocopcat scntosa	2306220074802	Barunawati Aisyah	1904016070
			Rifaldi Sitpu				Fajida Firdaus	1904016024
			Siti Maulihatun				Lilia Sumarti	1804015007
			Sarah Maulita Savitri				Brady Thomson M	1804015003
3	Madu Kelulut Sehat	20062200447617	Irfan	9	Mapbrary	2006220061861	Amelia Talia	1804015052
			Oshferlia Kusmana Saad				Yasy Annada Dachi	1904016113
			Rosita Agus Susilawati				Prayoga Adi Wiranto	1604015083
4	Chromaphile	1306220018099	Lugyanza Marsa	10	Persemaian bibit	107220031935	Muhammad Taupiq	1704015079
			Muhammad Khuzaimul Khairu				Rafika Sadrah gisting	1704015113
5	A.B.S (Aromatherapy Bath Salt)	2006220047292	Miranda Anastasya	11	Plantmedia	2006220054319	Sayyid Naufaldi	1704015161
			Gilbert Renaldi Masullang				Randi Wisudawan	1704015159
			Anisa Giffa Larasati				Muhammad Fajar	1804015093
			Muhammad Akmal Riqqallah				Rindang Angka Wijaya	1504015173
			Rita Rusman				Jahardi Tamrin	1504016249
6	Inokulan Organik Gubal Cakrawa	2006220047448	Nur Hermalia	12	Manik Limbah Plastik	2402220029459	Ebet	1504016221
			Norhayati				Andreas Sangka Rura	2004016134
			Nuril Merta Ashifatunnahda				Nia Natalia Gisting	1904016088
			Aida Ainar Fitriah				Cornelia Agnes Widya P	1904016004

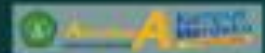

**PANDUAN PROGRAM
BANTUAN KEWIRAUSAHAAN
MAHASISWA FAHUTAN**

**20
22**



LAMPIRAN
SURAT KETERANGAN PENDAMPING IJAZAH

Nama Lengkap

Nomor Induk Mahasiswa

Program Studi
Kehutanan

Fakultas
Fakultas Kehutanan

Penghargaan dan Pemenang Kejuaraan

No	Kompetisi	Prestasi	Waktu/Periode
----	-----------	----------	---------------

Pengalaman Organisasi

No	Organisasi – Kepanitiaan Mahasiswa	Jabatan	Waktu/Periode
1	Korps Sukarelawan (KSR) UNMUL	Anggota	

Partisipasi Kegiatan Pengembangan Diri

No	Kegiatan
1	Kuliah Kerja Nyata di Desa Laham Kab. Mahakam Ulu Kaltim, 2018
2	Seminar Ilmiah Kehutanan Mulawarman (SIKMA) 7 Tahun 2021

Magang Industri

No	Kegiatan
1	Praktek Kerja Lapangan di Hutan Lindung Sungai Wain Kota Balikpapan, Kaltim, 2019

Aktivasi Mahasiswa Baru

Selamat Datang,
Sistem Informasi Akademik



Username

Password

VI7B

Kode Keamanan

SIGN IN

TAMPILAN AKUN SIA MAHASISWA URGENSI: INPUT KEGIATAN DAN PRESTASI KEMAHASISWAAN

Browser address: sia.unmul.ac.id/home#

Navigation Menu:

- UNIVERSITAS MULAWARMAN
- Upload Foto
- Registrasi (2)
- Rencana Studi (1)
- Hasil Studi (1)
- Prestasi Ekstrakur... (3)
- Partisipan**
- Kepengurusan Lembaga
- Prestasi
- Profil
- Ganti Password
- Log Out

[SIA] Sistem Informasi Akademik - UNMUL

1. Mahasiswa diwajibkan mengisi Prestasi Ekstrakurikuler pada menu [Prestasi Ekstrakurikuler] Sebelum melakukan pengisian KRS

2. Mahasiswa diwajibkan mengisi Kuisisioner evaluasi dosen pada menu [Hasil Studi] sebelum dapat melihat nilai

Mahasiswa wajib mengisi Prestasi, Partisipasi Kegiatan, Kelembagaan pada Menu "Prestasi Ekstrakurikuler" sebelum melakukan pendaftaran. Untuk Penjelasan Lebih Lanjut Dapat Menghubungi:

Mahasiswa yang belum memiliki Kartu Tanda Mahasiswa (e-KTM), maka untuk segera mungkin dapat memilih dan menghubungi telah bekerjasama dengan Unmul : Bank BNI, Bank BTN, Bank Muamalat, Bankaltimtara dan Bank Mandiri Cabang Samarinda guna pendaftaran e-KTM dimaksud; Tanggal 27 Juli 2021 - 31 Agustus 2021

Bank Negara Indonesia [Kuota : 1533]

Belum Ada Rekening

Sudah ada Rekening

No Rekening

DELEGASI LEM SYLVA MULAWARMAN DALAM KEGIATAN NASIONAL PP. SYLVA INDONESIA

LAPORAN KEGIATAN
KONFERENSI NASIONAL LUAR BIASA SYLVA INDONESIA
(KNLBSI) TAHUN 2022
“Rekonstruksi Arah Sylva Indonesia”
Palopo, Sulawesi Selatan, 21 s/d 27 Maret 2022.



News List FAHUTAN UNMUL

Rapat Kerja Nasional Sylva Indonesia 2022 :
Universitas Mulawarman ditetapkan Sebagai
Pelaksana Lokakarya Mahasiswa Kehutanan Se-
Indonesia

Ikatan Mahasiswa Kehutanan se-Indonesia atau yang lebih dikenal dengan nama Sylva Indonesia menyelenggarakan Rapat Kerja Nasional Sylva Indonesia (RAKERNASSI) 2022 yang telah berlangsung pada tanggal 18-23 Juli 2022 di Institut Pertanian STIPER Yogyakarta, Kabupaten Sleman, Daerah Istimewa Yogyakarta. Rapat Kerja Nasional Sylva Indonesia (RAKERNASSI) 2022 merupakan program kerja tahunan yang mempertemukan para delegasi dari Pengurus Cabang Sylva di seluruh Indonesia untuk membahas hal-hal yang berkaitan dengan pelaksanaan program kerja yang diusung oleh Pengurus Pusat Sylva Indonesia selama 1 periode kepengurusan.



Exchange Program HAYASHIDA GROUP dan FAHUTAN UNMUL, Kyoto Univ., Kyoto Prefectural Univ., MIE Univ.

PROGRAM OKTOBER 2022 (Kunjungan PROFESOR dan COMPANY ke FAHUTAN UNMUL – MARET 2023
(kunjungan STUDY mahasiswa Jepang) – JULI 2023 (kunjungan STUDY mahasiswa FAHUTAN UNMUL)

Agenda

- 1) Introduction of the participants
- 2) Brief Plan of Exchange Project (from Japan Side)
 - Hayashida Group started a "ulin" plantation project in East Kalimantan in 2019. The company is also willing to support the student exchange program for forestry students of UNMUL and three Japanese Universities, Kyoto, Kyoto Prefectural, and Mie University.
 - A brief timetable is as follows and we would like to negotiate with you on the detail of the program.
 - Jul. 20, 2022: Online meeting and introduce the staff in charge.
 - Oct. 2022: Japanese staff will visit UNMUL for the preparation and program design.
 - March 2023: Japanese students (5 to 10?) visit UNMUL for 10 days (?) (If the Covid-19 situation is bad, it will be postponed to Sep. 2023). Prospective activities: Lecture in UNMUL and Field trip to tropical forests, Ulin planting site (SEBULU), homestay in the village, etc.
 - June 2023: Accept UNMUL students (5 to 10?) to Kyoto and Mie for 10 days

07-20 13-16-09

Exchange Program
HAMBURG UNIVERSITY,
GERMANY – FACULTY
OF FORESTRY
MULAWARAMAN UNIV.
JULI 2023

INTERNATIONAL STUDENT EXCHANGE PROGRAM 2022

Fahutan Unmul, February 19 – 26, 2023

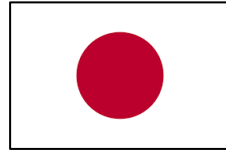

Overview: This is a short-term exchange program conducted by the Faculty of Forestry, Mulawarman University, on the theme of the tropical rainforests of Borneo, which has the highest biodiversity in the world. In this program, you can comprehensively learn about tropical rainforests by visiting sites for conservation, sustainable use, and restoration of tropical rainforests that have been lost due to development promoted by the Indonesian Government since the 1960s. Program. This exchange program is financially supported by J. Hayashida Inc., which provides financial support for the restoration of tropical forests in Samarinda. You can participate the program at a low cost.

[Keywords: biodiversity, non-timber forest products, ironwood from Borneo, genetic resource]

Schedule: Departure from Kansai AP on February 17th, 2023 – Returned to Kansai AP on February 28th, 2023 (10-day stay in Samarinda from 18th to 27th)

Venue: Eastern Borneo, Samarinda City, East Kalimantan, Indonesia and surrounding areas

Recruitment Target: Undergraduate and graduate students studying forest science at Kyoto Prefectural University, Mie University, and Kyoto University

Recruitment Number: About 10 students in total from 3 universities

*In the case of a large number of applications, the organizer will make a selection. Applicants will be notified of the selection results by email by mid-January.

Participation fee: 30,000 yen + overseas travel insurance fee (about 14,000 yen)

(Travel expenses to the venue and accommodation expenses at the venue will be borne by the organizer.)

Application deadline: December 20, 2022 (Tuesday) *For details, see the next page (back)



Fakultas Unggul dan Berprestasi



TERIMA KASIH

Thank you





FAKULTAS KEHUTANAN
UNIVERSITAS MULAWARMAN

LAPORAN PRODI KEHUTANAN PROGRAM SARJANA

Fakultas Kehutanan
Univ. Mulawarman
11 Januari 2023





Outline

- Hasil Survey Penilaian Mahasiswa terhadap PBM Semester Ganjil 2022/2023
- Kondisi Mahasiswa Program Studi Saat ini
- Evaluasi Pembelajaran Semester Ganjil 2022/2023
- Rencana Pembelajaran Semester Genap 2022/2023



Hasil Survey Penilaian Mahasiswa terhadap PBM Semester Ganjil 2022/2023



JUMLAH MAHASISWA FAHUTAN PER JANUARI 2023

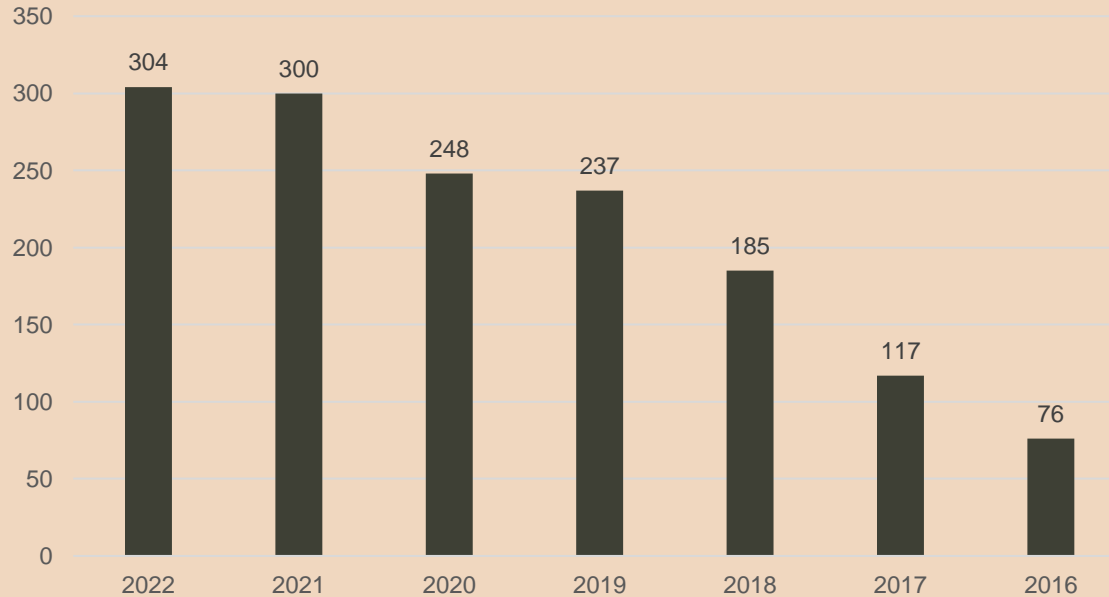

Angkatan	Jumlah Mahasiswa
2022	304
2021	300
2020	248
2019	237
2018	185
2017	117
2016	76
Total	1467



IPK MAHASISWA S1

Semester Ganjil Tahun 2022/2023



SYARAT EVALUASI KEMAJUAN STUDI MINIMAL MAHASISWA

Evaluasi	Jenjang	
	Vokasi (D3)	Sarjana (S1)
Akhir Tahun Pertama	SKS : 24	SKS : 24
	IPK : 2,00	IPK : 2,00
Akhir Tahun Kedua	SKS : 48	SKS : 48
	IPK : 2,00	IPK : 2,00
Akhir Tahun Ketiga		SKS : 72
		IPK : 2,00

IPK Kehutanan S1

(Angkatan 2022 : 304 orang)

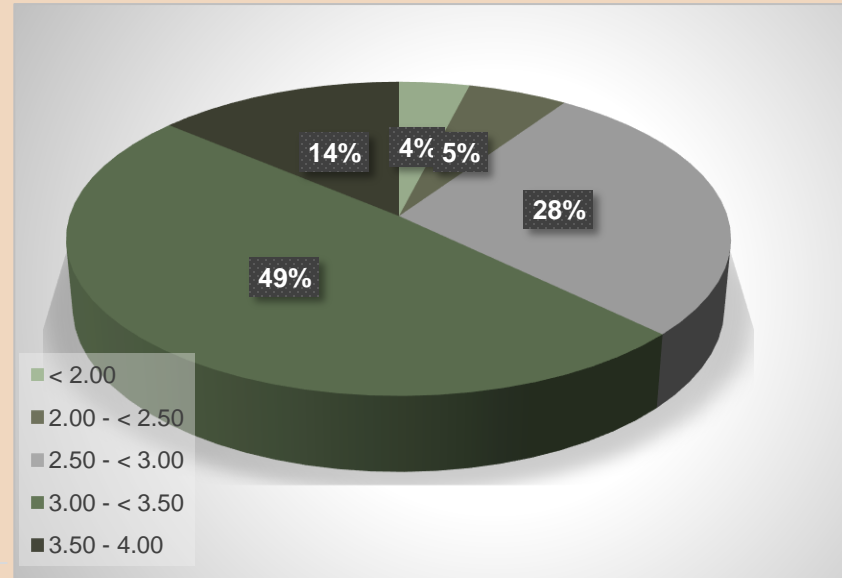
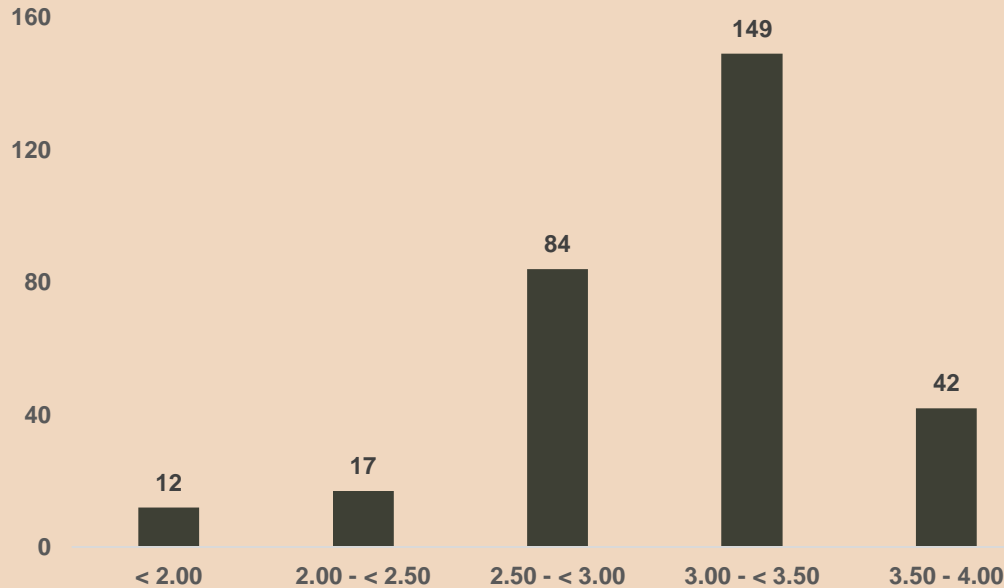



IPK Kehutanan S1

(Angkatan 2021 : 300 orang)

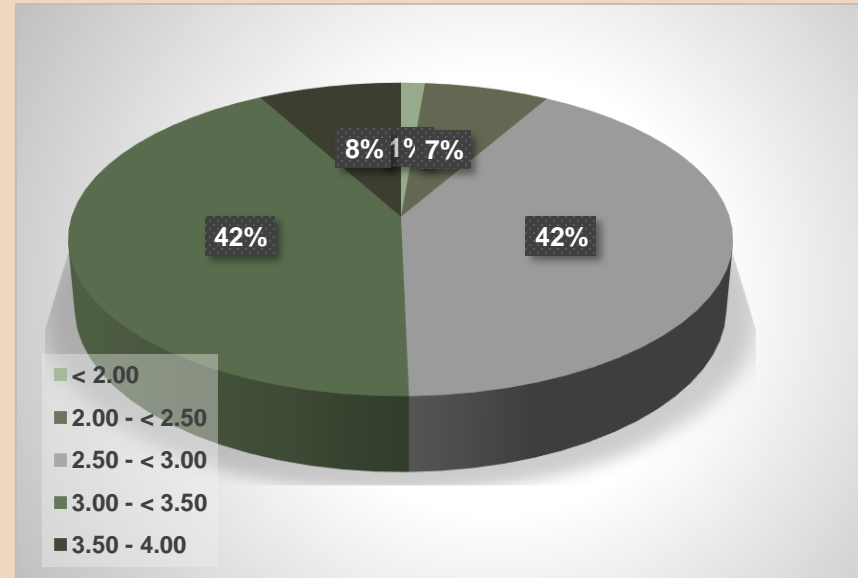
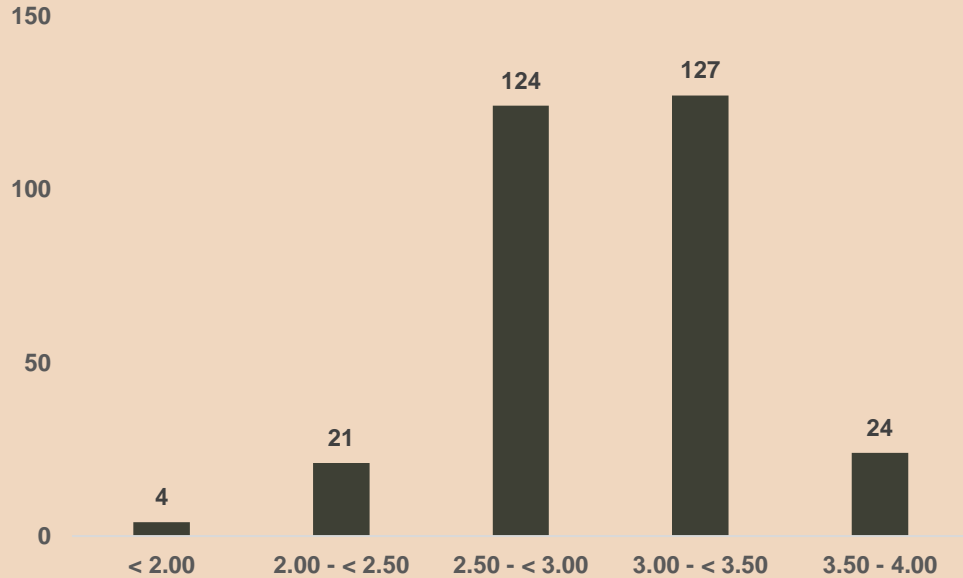

▶ IPK Kehutanan S1

(Angkatan 2020 : 248 orang)

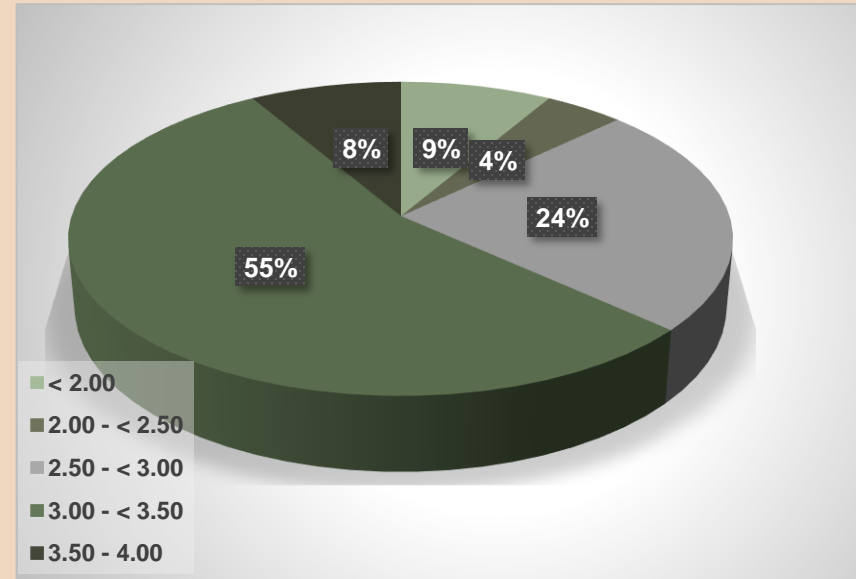
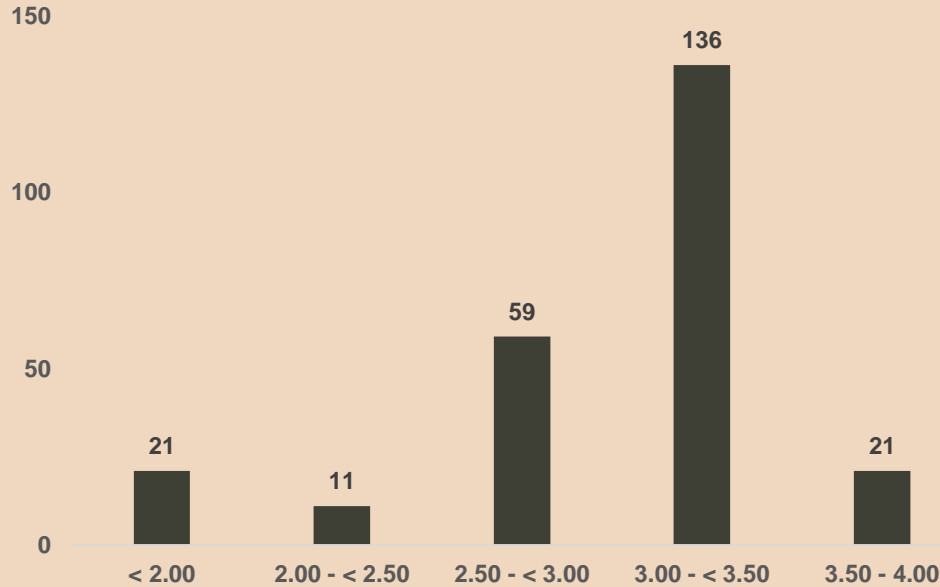

IPK Kehutanan S1

(Angkatan 2019 : 237 orang)

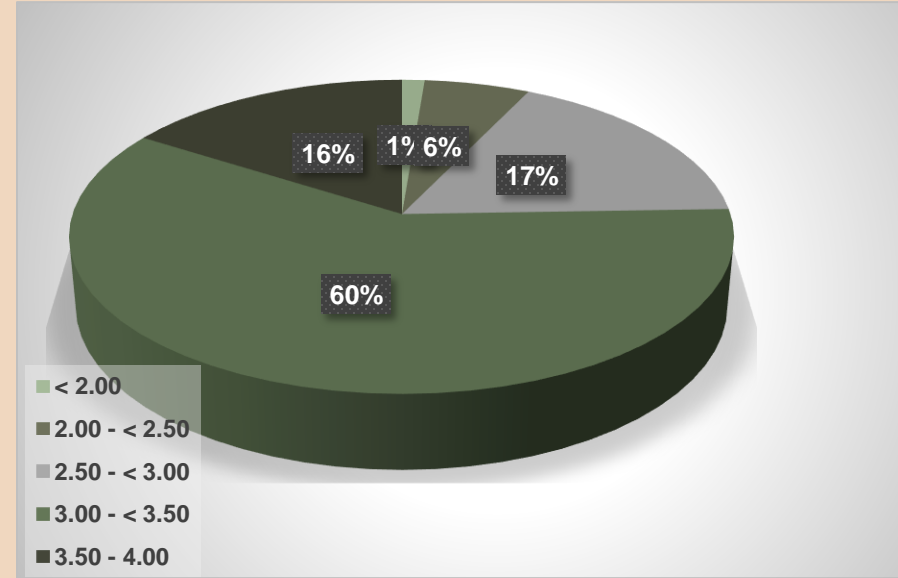
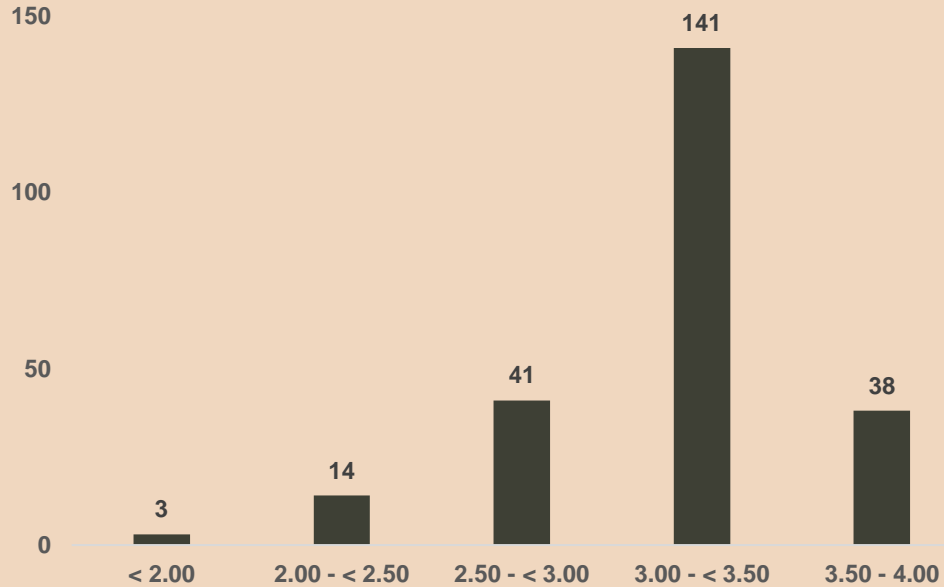



IPK Kehutanan S1

(Angkatan 2018 : 185 orang)

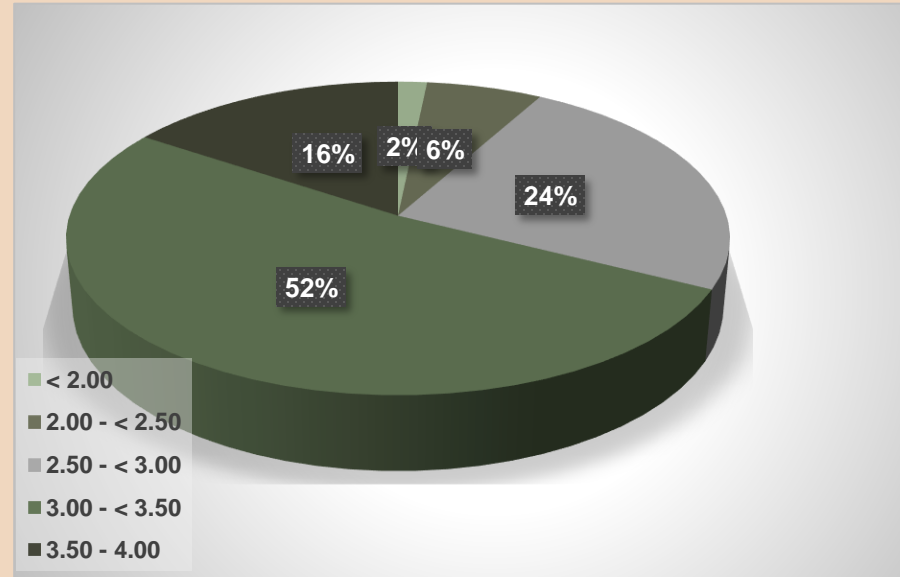
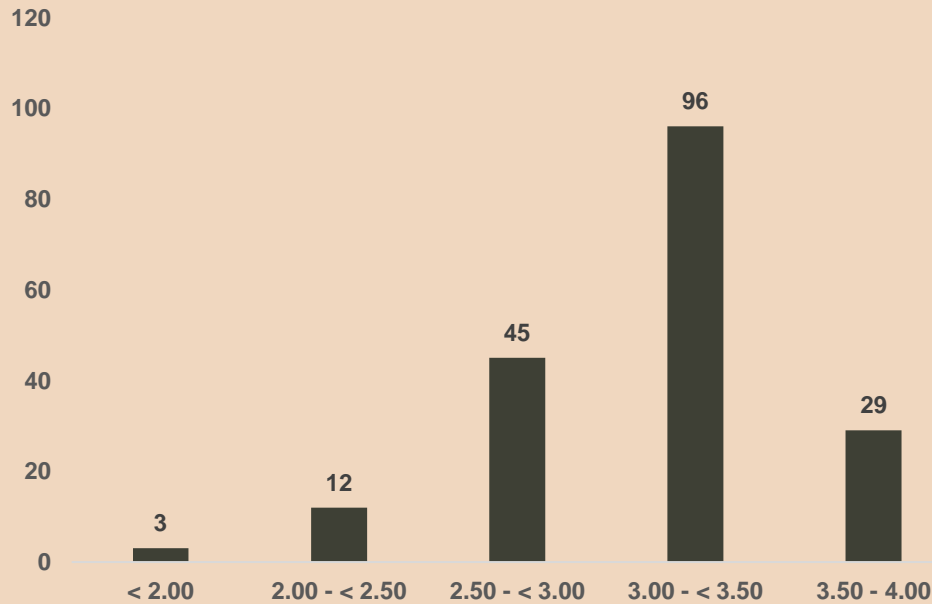



IPK Kehutanan S1

(Angkatan 2017 : 117 orang)

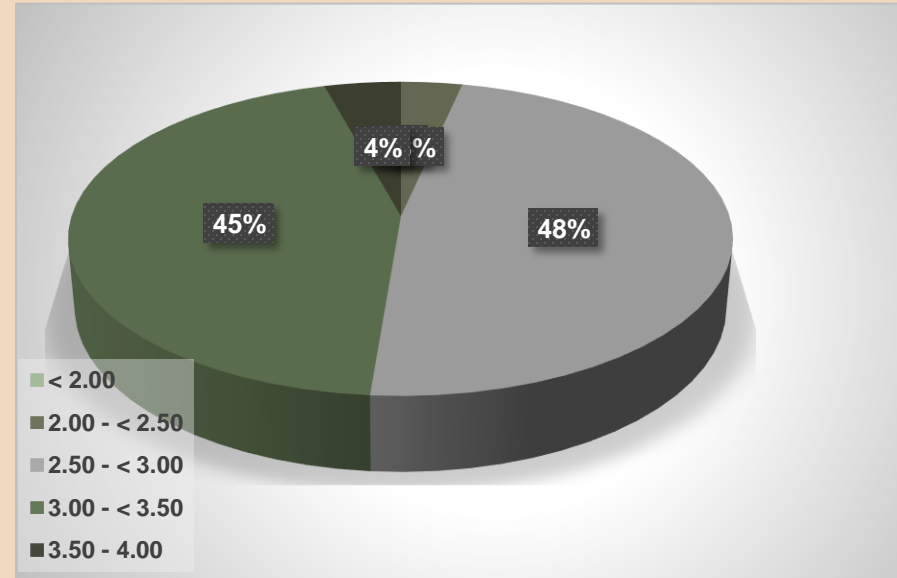
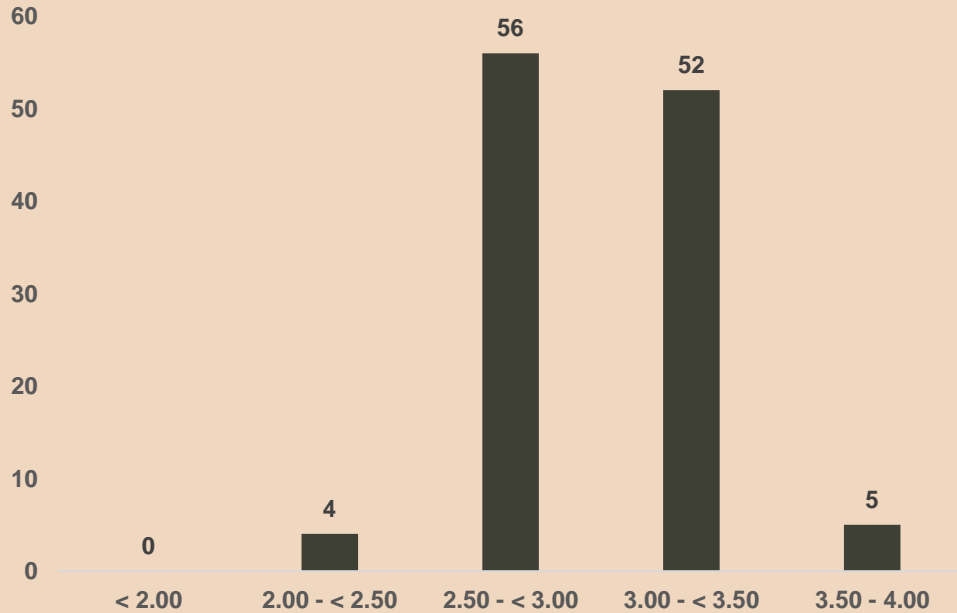



IPK Kehutanan S1

(Angkatan 2016 : 76 orang)

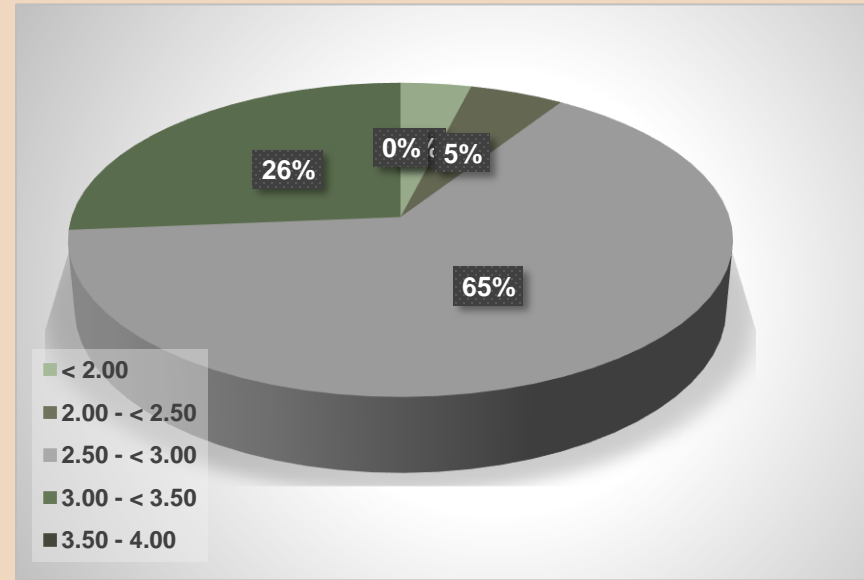
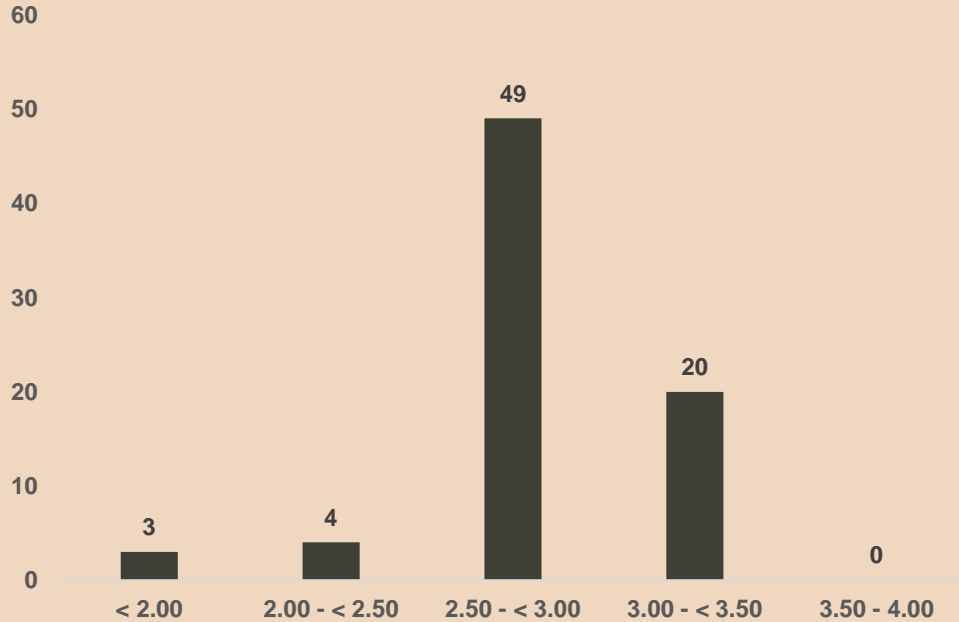

KEMAJUAN STUDI Angkatan 2016

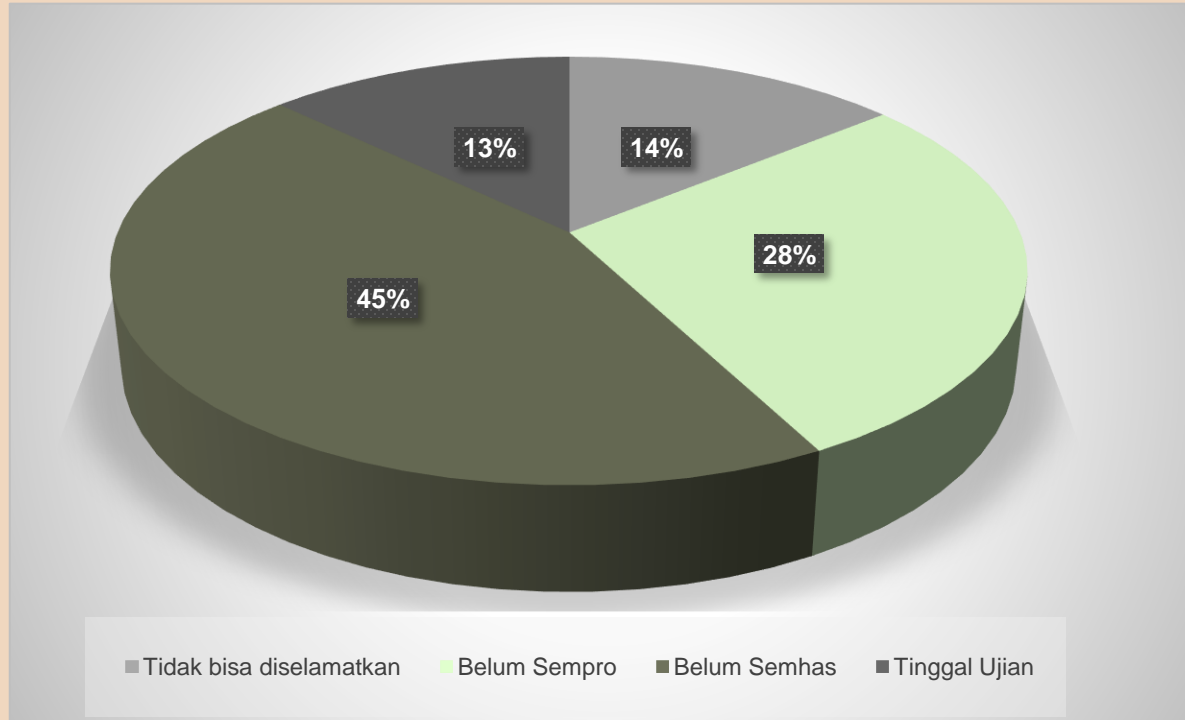

Jumlah mahasiswa Angkatan 2016 yang tersisa adalah 76 org

- Belum SemPro : 22 org
- Belum SemHas : 35 org
- Tinggal Ujian Akhir : 10 org
- Tidak bisa diselamatkan : 11 org karena SKS kurang dan blm ada pembimbing skripsi.



KEMAJUAN STUDI Angkatan 2016

Nama LAB	Jumlah Mahasiswa
Biologi dan Pengawetan Kayu	6
Ekologi dan Konservasi Biodiversitas Hutan Tropis	7
Perencanaan dan Pemanenan Hutan	12
Politik, Ekonomi dan Sosial Kehutanan	6
Konservasi Tanah-Air dan Iklim	9
Kimia Hasil Hutan dan Energi Terbarukan	5
Industri dan Pengujian Hasil Hutan	13
Budidaya Hutan	5
TOTAL	63

- Jumlah Mahasiswa Angkatan 2016 per Lab, 2 orang mahasiswa baru mengajukan bimbingan

Sebaran Penyelenggaraan Tugas Akhir Semester Ganjil 2022/2023 - S1 Kehutanan

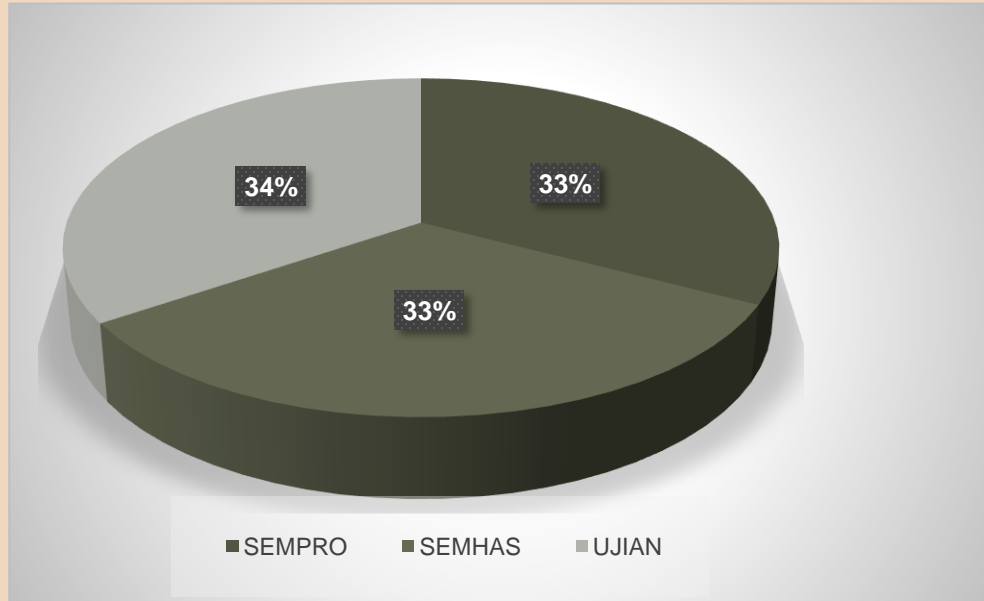

Jumlah mahasiswa yang melakukan seminar dan Ujian ialah 337 orang

- SemPro 110 org (33%)
- SemHas 111 org (33%)
- Ujian Skripsi 116 org (34%)



Pelaksanaan Yudisium Semester Ganjil 2022/2023 - S1 Kehutanan

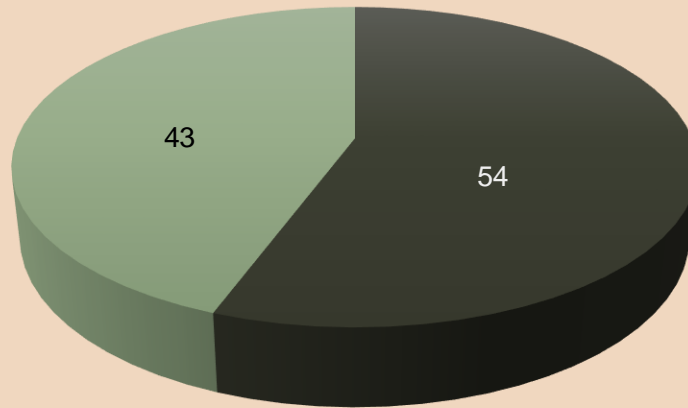

■ September ■ Desember

Jumlah mahasiswa yang ikut Yudisium semester Ganjil 2022/2023 sebanyak 97 org:

- September 2022 : 54 org;
- Desember 2022 : 43 org

 **Catatan Akhir Semester Ganjil
2022/2023 - S1 Kehutanan**



1. Angkatan 2016 tersisa 65 org yang harus kita luluskan hingga akhir Juni 2023
2. Penyerahan Soal UTS dan UAS serta Verifikasi soal masih minim.
3. Penetapan waktu pelaksanaan SemPro, SemHas dan Ujian Akhir di WAG beberapa masih lamban
4. Rekapitulasi pertemuan dan berita acara perkuliahan
5. Rekapitulasi absensi mahasiswa
6. Nilai Akhir D dan E

MK yang banyak mendapat nilai D dan E Semester Ganjil 2022/2023 - S1 Kehutanan



NO	MATA KULIAH	Sifat	JUMLAH		TOTAL
			Nilai D	Nilai E	
1	Pendidikan Agama Islam	W	1	10	11
2	Pendidikan Agama Katolik	W	0	2	2
3	Pendidikan Agama Protestan	W	0	1	1
4	Bahasa Inggris	W	0	12	12
5	Biologi	W	44	24	68
6	Kimia	W	66	16	82
7	Matematika	W	38	0	38
8	Pengantar IPTEK Kehutanan	W	24	15	39
9	Dasar - Dasar Manajemen	W	4	15	19
10	Pendidikan Pancasila	W	9	5	14
11	Pendidikan Bahasa Indonesia	W	4	0	4
12	Ilmu Sosial Budaya Dasar	W	0	11	11
13	Ekologi Hutan	W	4	11	15
14	Ilmu Perlindungan Hutan	W	22	22	44
15	Ilmu Tanah Umum	W	6	10	16
16	Industri Pengolahan Kayu	W	4	6	10
17	Inventarisasi Hutan dan Lahan	W	4	8	12
18	Kebijakan dan Perundang-Undangan Kehutanan	W	48	13	61
19	Pengolahan Kimia Hasil Hutan	W	19	8	27
20	Sifat - Sifat Kayu	W	35	14	49

Mahasiswa yang ikut Program MBKM Semester Ganjil 2022/2023 - S1 Kehutanan

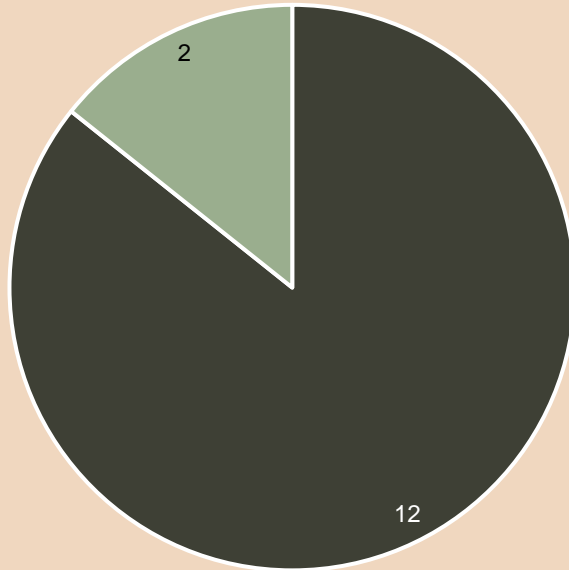

■ Magang ■ Pertukaran Pelajar

Rencana Pembelajaran

Semester Genap 2022/2023



1. Pembelajaran semester ini (Perkuliahan, Praktikum, Seminar dan Ujian Skripsi) dilaksanakan secara Pembelajaran Tatap Muka (PTM)/Offline; kecuali ada kebijakan baru dari satgas covid Unmul.
2. Pelaksanaan perkuliahan akan dimulai tanggal 1 Februari – 31 Mei 2023.
3. Pendaftaran Seminar dan Ujian skripsi akan dimulai 1 Februari – 31 Mei 2023.
4. Pelaksanaan Seminar dan Ujian skripsi akan dimulai 6 Februari – 23 Juni 2023.
5. Proses pendaftaran seminar dan ujian masih online.
6. Persetujuan waktu seminar dan Ujian masih menggunakan WAG
7. Mata Kuliah semester 2 dan 4 di bagi 2 kelas (kelas A dan B), Mk semester 6 masing-masing 1 kelas sesuai minat studinya.
8. Absensi sedang dievaluasi keefektifitasnya, sementara perkuliahan masih menggunakan scan QR Code, jika ada kendala (mati lampu atau internet Unmul bermasalah) menggunakan absen manual

Ketentuan Pelaksanaan Seminar dan Ujian Akhir Semester Genap 2022/2023



- Pelaksanaan SemPro, SemHas dan Ujian akhir dilaksanakan dalam 1 ruangan luring maupun Hybrid (Tidak dilaksanakan terpisah) dan dihadiri minimal 3 orang dosen
- SemPro dan SemHas memungkinkan tidak dihadiri oleh penguji asal 2 org pembimbing hadir.
- Ujian Akhir wajib dihadiri oleh 2 orang penguji
- Berkas BA hasil Seminar atau Ujian akhir mohon diserahkan ke Prodi langsung oleh pembimbing dan tidak dititipkan mahasiswa bersangkutan.



Jadwal Perkuliahan dan Dosen

Semester Ganjil **Pengampu** Tahun 2022/2023

JADWAL KULIAH SEMESTER GENAP 2022/2023
PROGRAM STUDI KEHUTANAN PROGRAM SARJANA
FAKULTAS KEHUTANAN UNIVERSITAS MULAWARMAN
 Mulai 01 Februari sampai dengan 31 Mei 2023

WAKTU		RUANG							
Hari	Jam	MERBAU/C1	MERSAWA/C2	PUSPA/411	PULAI/412	NYAWAI/401	KAPUR/402	KERUING/403	PERUPUK/404
SENIN	08.00 - 09.40	Fisika B (II)	Dendrologi A (II)	Silvikultur B (IV)	Biologi & Deteriorasi Kayu A (IV)	Agroforestri** (MH)	Manajemen Industri Kehutanan* (THH)	Konservasi Flora Fauna Dilindungi** (KSDHE)	Budidaya Lebah Madu** (SILVI)
	10.00 - 11.40	Ekonomi Sumberdaya Hutan B (II)	Pendidikan Kewarganegaraan A (II)	Perhutanan Sosial B (IV)	Hasil Hutan Non Kayu & Pemanfaatannya A (IV)	Teknologi Informasi Kehutanan** (MH)	Praktek Teknologi Hasil Hutan 3* (THH)	Keparwisataaan Alam* (KSDHE)	Mikrobiologi Hutan* (SILVI)
	13.30 - 15.10	Prakt. Fisika B (II)	Prakt. Dendrologi A (II)	Prakt. Silvikultur B (IV)	Prakt. Biologi & Deteriorasi Kayu A (IV)	Prakt. Agroforestri** (MH)		Pengenalan Jenis Introduksi**	Prakt. Budidaya Lebah Madu** (SILVI)
	16.00 - 17.40				Prakt. Hasil Hutan Non Kayu & Pemanfaatannya A (IV)	Prakt. Teknologi Informasi Kehutanan** (MH)		Prakt. Keparwisataaan Alam* (KSDHE)	Prakt. Mikrobiologi Hutan* (SILVI)
SELASA	08.00 - 09.40	Dendrologi B (II)	Agroklimatologi A (II)	Biologi & Deteriorasi Kayu B (IV)	Silvikultur A (IV)	Metode Ilmiah dan Rancangan Percobaan* (MH)	Metode Ilmiah dan Rancangan Percobaan* (THH)	Metode Ilmiah dan Rancangan Percobaan* (KSDHE)	Metode Ilmiah dan Rancangan Percobaan* (SILVI)
	10.00 - 11.40	Pendidikan Kewarganegaraan B (II)	Fisika A (II)	Hasil Hutan Non Kayu & Pemanfaatannya B (IV)	Ilmu Tanah & Nutrisi Hutan A (IV)	Keteknikan Hutan** (MH)	Pengeringan Kayu* (THH)	Keaneekaragaman Hayati* (KSDHE)	Silvikultur Hutan Tanaman* (SILVI)
	13.30 - 15.10	Prakt. Dendrologi B (II)	Prakt. Agroklimatologi A (II)	Prakt. Biologi & Deteriorasi Kayu B (IV)	Prakt. Silvikultur A (IV)	Prakt. Metode Ilmiah dan Rancangan Percobaan* (MH)	Prakt. Metode Ilmiah dan Rancangan Percobaan* (THH)	Prakt. Metode Ilmiah dan Rancangan Percobaan* (KSDHE)	Prakt. Metode Ilmiah dan Rancangan Percobaan* (SILVI)
	16.00 - 17.40		Prakt. Fisika A (II)	Prakt. Hasil Hutan Non Kayu & Pemanfaatannya B (IV)				Prakt. Keaneekaragaman Hayati* (KSDHE)	Prakt. Silvikultur Hutan Tanaman* (SILVI)
RABU	08.00 - 09.40	Ilmu Ukur Kayu A (II)	Anatomi Tumbuhan Berkayu B (II)	Pemanenan Hutan A (IV)	Kewirausahaan Kehutanan B	Sistem Informasi Geografis* (MH)	Teknik Aplikasi Produk Ekstratif* (THH)	Hidrologi Hutan* (KSDHE)	Pengelolaan Kesuburan Tanah Hutan* (SILVI)
	10.00 - 11.40		Statistika B (II)	Perlindungan & Pelestarian Alam A	Konservasi Tanah & Air B (IV)	Manajemen Hutan* (MH)	Konstruksi Kayu** (THH)	Ekologi Burung** (KSDHE)	Bioteknologi Tumbuhan Hutan** (SILVI)
	13.30 - 15.10	Prakt. Ilmu Ukur Kayu A (II)	Prakt. Anatomi Tumbuhan Berkayu B (II)	Prakt. Pemanenan Hutan A (IV)	Prakt. Kewirausahaan Kehutanan B	Prakt. Sistem Informasi Geografis* (MH)	Praktek Teknologi Hasil Hutan 4* (THH)	Pemodelan Lingkungan**	
	16.00 - 17.40				Prakt. Konservasi Tanah & Air B (IV)		Prakt. Konstruksi Kayu** (THH)	Prakt. Ekologi Burung** (KSDHE)	Prakt. Bioteknologi Tumbuhan Hutan** (SILVI)

WAKTU		RUANG							
Hari	Jam	MERBAU/C1	MERSAWA/C2	PUSPA/411	PULAI/412	NYAWAI/401	KAPUR/402	KERUING/403	PERUPUK/404
KAMIS	08.00 - 09.40	Anatomi Tumbuhan Berkayu A (II)	Ilmu Ukur Kayu B (II)	Konservasi Tanah & Air A	Pemanenan Hutan B (IV)	Sosiologi Pedesaan Hutan** (MH)	Bioenergi dan Konversi Biomassa* (THH)	Analisis Vegetasi Hutan* (KSDHE)	Manajemen dan Teknik Pembibitan** (SILVI)
	10.00 - 11.40	Statistika A (II)	Ilmu Penyakit Hutan B (II)	Perhutanan Sosial A (IV)	Perlindungan & Pelestarian Alam B (IV)	Analisis Pertumbuhan dan Hasil* (MH)	Teknik Prolisis** (THH)	Etnobotani**	Teknologi Biochar** (SILVI)
	13.30 - 15.10	Prakt. Anatomi Tumbuhan Berkayu A (II)	Prakt. Ilmu Ukur Kayu B (II)	Prakt. Konservasi Tanah & Air A	Prakt. Pemanenan Hutan B (IV)	Prakt. Sosiologi Pedesaan Hutan** (MH)	Perekatan Kayu* (THH)	Prakt. Analisis Vegetasi Hutan*	Prakt. Manajemen dan Teknik Pembibitan** (SILVI)
	16.00 - 17.40	Praktek Pengenalan Kehutanan A (II)					Prakt. Teknik Prolisis** (THH)		Prakt. Teknologi Biochar** (SILVI)
JUM'AT	08.00 - 09.40					Ekonomi Lingkungan* (MI)	Pengendalian Mutu Hasil Hutan** (TIII)	AMDAL** (KSDHE)	
	10.00 - 11.40	Agroklimatologi B (II)	Ekonomi Sumberdaya Hutan A (II)	Kewirausahaan Kehutanan A	Ilmu Tanah & Nutrisi Hutan B (IV)	Penginderaan Jauh** (MH)	Teknologi Pulp & Kertas** (THH)	Perilaku Satwa Liar** (KSDHE)	Silvikultur Hasil Hutan Bukan Kayu** (SILVI)
	13.30 - 15.10	Praktek Pengenalan Kehutanan B (II)	Ilmu Penyakit Hutan A (II)			Manajemen Konflik* (MH)	Tata Laksana Hasil Hutan** (THH)	Konservasi Tumbuhan Obat** (KSDHE)	
	16.00 - 17.40	Prakt. Agroklimatologi B (II)		Prakt. Kewirausahaan Kehutanan A		Prakt. Penginderaan Jauh** (MH)	Prakt. Teknologi Pulp & Kertas** (THH)	Prakt. Perilaku Satwa Liar** (KSDHE)	Prakt. Silvikultur Hasil Hutan Bukan Kayu** (SILVI)

Keterangan:

1. Masa Perbaikan KRS dilaksanakan pada tanggal 1 - 7 Februari 2023
2. Dimohon kepada Bapak/Ibu Dosen agar tidak menggunakan jadwal praktikum untuk kuliah pada masa perbaikan KRS

(*) = Mata Kuliah Wajib Minat Studi

(**) = Mata Kuliah Pilihan



Aminda, 05 Januari 2023

Koord. Prodi

Dr. Hut. Yuliansyah, S.Hut, M.P

NIP. 197407122002121001



FAKULTAS KEHUTANAN
UNIVERSITAS MULAWARMAN

TERIMA KASIH



Persiapan Semester Genap 2022/2023

Fakultas Kehutanan

Program Studi Kehutanan Program Magister (PS-KPM)



Informasi:

- Pelaksanaan penjaminan mutu pembelajaran: Reminder Workshop RPS: 16 dan 25 Jan 2023
- Profil Lulusan dan Penyederhanaan Capaian Pembelajaran Lulusan
- Penjadwalan PBM dan Tim Pengampu Mata Kuliah Semester Genap TA 2022/2023
- Pelaksanaan penjaminan mutu tugas akhir
- Kemajuan Studi Mahasiswa (Angkatan 2019)



Pelaksanaan Penjaminan Mutu Pembelajaran PS-KPM (Target Workshop)

- Draft RPS (untuk tatap muka dan praktikum) dapat tersedia, sudah memuat bahan kajian dan CPMK yang diarahkan pada beberapa CPL prodi yang sesuai
- Presentasi RPS, mengkaji overlap dan keterbaruan materi kuliah, implementasi riset dosen dan kesesuaian muatan CPL dalam mata kuliah, pembaharuan deskripsi mata kuliah sebagai bagian portofolio prodi



Profil Lulusan PS-KPM

No.	Profil Lulusan	Capaian Pembelajaran
1	Dosen/Peneliti Kehutanan	<ul style="list-style-type: none">▪ Menguasai konsep teoritis keilmuan kehutanan baik secara umum maupun cabang-cabang ilmu kehutanan secara khusus.▪ Memiliki kemampuan mentransfer pengetahuan kehutanan kepada peserta didik secara teoritis dan praktis
2	Manajer Pemanfaatan Hutan	<ul style="list-style-type: none">• Memiliki kemampuan leadership dan tanggung jawab dalam perencanaan, pengelolaan, perlindungan, dan pengendalian ekosistem hutan dalam rangka meningkatkan produktifitas hutan• Memiliki kemampuan managerial dan komitmen dalam perlindungan dan pengendalian ekosistem hutan serta pemanfaatan hasil hutan dan jasa lingkungan dalam rangka menjaga kelestarian manfaat dan fungsi hutan
3	Konsultan Kehutanan dan Lingkungan	<ul style="list-style-type: none">▪ Memahami konsep pengelolaan hutan dan lingkungan hidup▪ Memiliki kemampuan mengidentifikasi dan menganalisa permasalahan-permasalahan pengelolaan sektor kehutanan, lingkungan dan pengelolaan SDA, untuk selanjutnya mampu merumuskan solusi yang tepat

Profil Lulusan PS-KPM

No.	Profil Lulusan	Capaian Pembelajaran
4	Wirausahawan Kehutanan	<ul style="list-style-type: none">• Mampu mengembangkan inovasi dalam perusahaan hutan mulai dari perencanaan, pengelolaan, pengolahan hasil hutan, serta pemanfaatan jasa lingkungan• Memiliki jiwa ecopreneurship
5	Perencana dan Pelaksana Program Kehutanan dan Lingkungan Hidup	<ul style="list-style-type: none">• Memiliki pengetahuan teknis dalam mengelola program mulai dari perencanaan, implementasi dan evaluasi kegiatan (fungsi manajemen) bidang kehutanan dan lingkungan

CPL Ranah Sikap dan Keterampilan Umum (Standar Nasional Pendidikan Tinggi)

Kode	Sikap
S1	Menginternalisasi nilai, norma, dan etika akademik
S2	Menunjukkan sikap bertanggungjawab dan kinerja mandiri atas pekerjaan di bidang keahlian kehutanan khususnya hutan tropis lembap dan lingkungannya

Kode	Keterampilan Umum
KU1	Mampu menerapkan pemikiran logis, kritis, sistematis dan inovatif dalam menyusun ide, hasil pemikiran dan argumen saintifik secara bertanggung jawab dalam konteks pengembangan dan implementasi iptek yang memperhatikan dan menerapkan nilai sesuai dengan bidang keahlian kehutanan khususnya hutan tropis lembap dan lingkungannya, menyusun konsepsi ilmiah, deskripsi saintifik dan hasil kajian bidang kehutanan dan lingkungan berdasarkan kaidah, tata cara, dan etika ilmiah/akademik, serta mampu memposisikan ke dalam suatu peta penelitian yang dikembangkan melalui pendekatan inter atau multi disiplin dan dapat menkomunikasikan melalui media kepada masyarakat akademik dan masyarakat luas
KU2	Mampu memimpin, bekerjasama dalam tim dan bertanggung jawab atas pencapaian hasil kerja kelompok dan melakukan supervisi dan evaluasi terhadap penyelesaian pekerjaan yang ditugaskan kepada orang lain yang berada di bawah tanggung jawabnya

CPL Ranah Pengetahuan (Deskripsi Level 8 Kerangka Kualifikasi Nasional Indonesia, penyesuaian relevansi dengan keunggulan atau keunikan PS)

Kode	Pengetahuan
P1	Menguasai filosofi dan konsep teoritis bidang kajian lingkungan dan kehutanan sehingga mampu mengidentifikasi, menganalisa dan permasalahan-permasalahan teknis di sektor kehutanan dan lingkungannya untuk selanjutnya mampu merumuskan solusi yang tepat
P2	Memiliki pola pikir yang matang dalam bidang ilmu kehutanan dan lingkungan, menginterpretasi kebijakan pemerintah di sektor kehutanan maupun sektor pengelolaan SDA terkait lainnya sehingga mampu menemukan kesenjangan (gap) yang ada antara kebijakan dan implementasi di tingkat tapak serta bertindak dan mengambil keputusan yang berorientasi pada kelestarian sumberdaya hutan maupun lingkungan

Kode	Keterampilan Khusus
KK1	Memiliki kemampuan dalam mengembangkan prinsip-prinsip dan teknik-teknik sesuai bidang keahlian dan peminatan
KK2	Mampu menunjukkan kapasitas enterpreneurship dalam pemanfaatan hutan

Pelaksanaan Penjaminan Mutu Pembelajaran PS-KPM

- RPS dan kontrak belajar di awal kuliah
- Monitoring kesesuaian materi ajar dengan RPS
- Koordinator/dosen pengampu mata kuliah berkoordinasi dengan pengajar pendamping lainnya terkait berkenaan dengan update RPS, Kontrak Pembelajaran PBM, rencana praktikum, dan pemberian tugas/penilaian



Pelaksanaan Penjaminan Mutu Pembelajaran PS-KPM

- Pelaksanaan UTS dan UAS terjadwal
- Monitoring kesesuaian materi UTS dan UAS dengan RPS
- Praktikum terselenggara dengan baik untuk MK 3 SKS (2-1)
- Sistem penilaian memenuhi ketentuan (Afektif, Praktikum, Tugas, UTS dan UAS)
- Evaluasi PBM (dosen/mahasiswa)



Penjadwalan Proses Belajar Mengajar (PBM) dan Kegiatan Akademik Semester Genap Tahun Akademik 2022/2023 dengan Kombinasi Platform Daring dan Luring

No	Kegiatan Akademik	Januari				Februari				Maret				April				Mei				Juni				Platform
		1	2	3	4	1	2	3	4	1	2	3	4	1	2	3	4	1	2	3	4	1	2	3	4	
1	Evaluasi PBM																									Daring
2	SPP dan Registrasi																									Daring
3	Pengisian KRS																									Daring
4	Perkuliahhan																									Daring
5	Ujian Tengah Semester (UTS)												31 Mar-1 Apr													Luring
6	Lanjutan Perkuliahan/ Pendalaman Materi, & Praktikum																									Luring
7	Ujian Akhir Semester (UAS)																					9-10 Jun				Luring
8	Ujian Kualifikasi Tesis																									Luring
9	Seminar/Ujian Tesis																									Luring

TIM PENGAMPU MATA KULIAH SEMESTER GENAP TAHUN AKADEMIK 2022/2023



PERKULIAHAN SEMESTER GENAP 2022/2023

MATA KULIAH WAJIB MINAT

MATA KULIAH	SKS	DOSEN PENGAMPU
MS-KSDAE		
Konservasi Lingkungan Hidup dan Kehutanan	2	Prof. Dr. Marlon I. Aipassa Prof. Dr. Sigit Hardwinarto Dr. Setiawati
Ekologi Ekosistem Spesifik	2	Prof. Dr. Paulus Matius Dr. Sutedjo Dr. Rachmat B. Suba
Pengelolaan Satwaliar	3	Dr. Chandradewana Boer Dr. Yaya Rayadin Dr. Rachmat B. Suba Dr. Wendy Erb

PERKULIAHAN SEMESTER GENAP 2022/2023

MATA KULIAH WAJIB MINAT

MATA KULIAH	SKS	DOSEN PENGAMPU
MS-SILTROP		
Perlindungan Hutan Tropis Lembap	2	Dr.rer.nat. Harmonis Dr. Chandradewana Boer
Perumusan Sistem Silvikultur	2	Prof. Dr. Marjenah Kiswanto, Ph.D. Sukartiningsih, Ph.D.
Evaluasi Produktivitas dan Kesesuaian Lahan	3	Dr. Syahrinuddin Dr. Wahjuni Hartati Dr. Ibrahim

PERKULIAHAN SEMESTER GENAP 2022/2023

MATA KULIAH WAJIB MINAT

MATA KULIAH	SKS	DOSEN PENGAMPU
MS-PH		
Pengukuran & Peningkatan Kualitas Tegakan Hutan	3	Dr. Heru Herlambang Dr. Fajar Pambudhi
Inventarisasi & Perencanaan Hutan di Tingkat Tapak	2	Ali Suhardiman, Ph.D. Dr. Heru Herlambang
Pemanenan Hutan Rendah Emisi	2	Prof. Dr. Yosep Ruslim Ali Suhardiman, Ph.D.

PERKULIAHAN SEMESTER GENAP 2022/2023

MATA KULIAH WAJIB MINAT

MATA KULIAH	SKS	DOSEN PENGAMPU
MS-THH		
Peningkatan Kualitas Kayu	3	Prof. Dr. Edy Budiarmo Dr. Isna Yuniar Wardhani Dr. Enih Rosamah
Pengolahan Serat dan Energi Terbarukan	2	Dr. Wiwin Suwinarti Prof. Dr. Rudianto Amirta Prof. Dr. Agus Sulistyobudi
Teknologi Ekstraktif	2	Prof. Dr. Enos Tangke Arung Prof. Dr. Irawan Wijaya Kusuma

PERKULIAHAN SEMESTER GENAP 2022/2023

MATA KULIAH PILIHAN MINAT

MATA KULIAH	SKS	DOSEN PENGAMPU
MS-KSDAE		
Perencanaan dan Pengembangan Daerah Tujuan Wisata	2	Dr. Yaya Rayadin Dr. Chandradewana Boer Dr. Triyono Sudarmadji
Rekayasa Konservasi dan Evaluasi Kemampuan Lahan	2	Dr. Triyono Sudarmadji Dr. Wahjuni Hartati Dr. Syahrinuddin Dr. Ibrahim
Pengelolaan DAS Terpadu	2	Prof. Dr. Sigit Hardwinarto Dr. Triyono Sudarmadji Prof. Dr. Marlon I. Aipassa

PERKULIAHAN SEMESTER GENAP 2022/2023

MATA KULIAH PILIHAN MINAT

MATA KULIAH	SKS	DOSEN PENGAMPU
MS-KSDAE		
Mikroklimatologi Lingkungan	2	Prof. Dr. Karyati Dr. Syahrinudin
Komputasi dan Pemrograman Basis Data Lingkungan	3	Yohanes Budi Sulistioadi, Ph.D. Ali Suhardiman, Ph.D.
Teknologi Modifikasi Cuaca	2	Prof. Dr. Karyati Prof. Dr. Marjenah Dr. Syahrinudin

PERKULIAHAN SEMESTER GENAP 2022/2023

MATA KULIAH PILIHAN MINAT

MATA KULIAH	SKS	DOSEN PENGAMPU
MS-SILTROP		
Silvikultur Hutan Kota	3	Prof. Dr. Karyati Dr. Syahrinudin
Agroforestry Lanjutan	3	Prof. Dr. Mustofa Agung Sardjono
Biodiversitas Serangga dan Pemanfaatannya	2	Dr.rer.nat. Harmonis Dr. Djumali Mardji
Silvofishery	3	-

PERKULIAHAN SEMESTER GENAP 2022/2023

MATA KULIAH PILIHAN MINAT

MATA KULIAH	SKS	DOSEN PENGAMPU
MS-SILTROP		
Kesuburan Tanah dan Pemupukan	3	Dr. Wahjuni Hartati Dr. Syahrinudin Dr. Ibrahim
Perubahan Iklim Lanjutan	2	Prof. Dr. Deddy Hadriyanto Prof. Dr. Karyati Dr. Syahrinudin
Biochar Lanjutan	3	Dr. Syahrinudin

PERKULIAHAN SEMESTER GENAP 2022/2023

MATA KULIAH PILIHAN MINAT

MATA KULIAH	SKS	DOSEN PENGAMPU
MS-PH		
Perhutanan Sosial	3	Prof. Dr. Mustofa Agung Sardjono Dr. Setiawati
Kebijakan Kehutanan	2	Prof. Dr. Mustofa Agung Sardjono Dr. Bernaulus Saragih
Ekonomi Lingkungan Hutan	3	Dr. Bernaulus Saragih Prof. Dr. Rujehan
Analisis Lansekap Kawasan	2	Dr. Heru Herlambang Kiswanto, Ph.D.

PERKULIAHAN SEMESTER GENAP 2022/2023

MATA KULIAH PILIHAN MINAT

MATA KULIAH	SKS	DOSEN PENGAMPU
MS-PH		
Sosiologi Perhutanan	3	Dr. Emi Purwanti Prof. Dr. Mustofa Agung Sardjono Dr. Walker DePuy
Analisis Spasial Kehutanan	3	Yohanes Budi Sulistioadi, Ph.D. Ali Suhardiman, Ph.D.
Sistem Verifikasi dan Legalitas Kayu	2	Dr. Wiwin Suwinarti Dr. Heru Herlambang

PERKULIAHAN SEMESTER GENAP 2022/2023

MATA KULIAH WAJIB MINAT

MATA KULIAH	SKS	DOSEN PENGAMPU
MS-THH		
Biodeteriorasi Kayu	3	Dr. Erwin Prof. Agus Sulistyobudi Dr.Hut. Ir. Nani Husien
Teknologi Panel Kayu	2	Dr. Isna Yuniar Wardhani Prof. Dr. Edy Budiarmo
Teknologi Pemanfaatan Eksudat	2	Dr. Enih Rosamah Prof. Dr. Harlinda Kuspradini
Kimia Konversi Biomassa	2	Prof. Dr. Rudianto Amirta Dr. Wiwin Suwinarti Dr.Hut. Yuliansyah

PERKULIAHAN SEMESTER GENAP 2022/2023

MATA KULIAH WAJIB MINAT

MATA KULIAH	SKS	DOSEN PENGAMPU
MS-THH		
Pengeringan dan Pengawetan Kayu	2	Prof. Dr. Ir. Edy Budiarmo Dr. Erwin, S.Hut., M.P.
Pemeliharaan dan Perawatan Pohon	2	Prof. Dr. Ir. Agus Sulistyono Budi Dr.Hut. Ir. Nani Husien, M.Sc.
Ekoefisiensi di Industri Pengolahan Kayu	2	Dr. Isna Yuniar Wardhani

Pelaksanaan Penjaminan Mutu Tugas Akhir PS-KPM

- Penentuan kelayakan tesis dan pemberian rekomendasi pembimbing dan penguji tesis oleh Komisi Tugas Akhir (4 kali setahun)
- Pelaksanaan seminar dan ujian tesis sesuai dengan POB
- Pengaturan pelaksanaan seminar dan ujian tesis secara terjadwal
- Pembimbingan intensif mahasiswa di laboratorium
- Penjaminan tesis sesuai dengan pedoman penulisan
- Kepastian penerbitan artikel ilmiah sebelum ujian akhir



KEMAJUAN STUDI MAHASISWA ANGKATAN 2019

NO.	NAMA/NIM	DOSEN PEMBIMBING & PENGUJI	UJAN KUALIFIKASI	SEMINAR I
1.	Jono Adiputro 1904018001	Belum ada SK Pembimbing	--	--
2.	Nanda Kartika 1904018002	Pembimbing Utama: Prof. Dr. Ir. Marjenah, M.P. Pembimbing Pendamping: Kiswanto, S.Hut., M.P., Ph.D.	X	X
3.	Eko Setiawan 1904018003	Pembimbing Utama: Prof. Dr. Irawan Wijaya Kusuma, S.Hut., M.P. Pembimbing Pendamping: Dr.rer.nat. Harmonis, S.Hut., M.Sc.	X	--
4.	Ahlang Edi 1904018004	Pembimbing Utama: Prof. Dr. Ir. Rujehan, M.P. Pembimbing Pendamping: Dr. Ir. Ibrahim, M.P.	X	--
5.	Fadliansyah 1904018005	Belum ada SK Pembimbing	--	--
6.	Muhamad Junaidi 1904018006	Pembimbing Utama: Dr. Ir. Wahjuni Hartati, M.P. Pembimbing Pendamping: Dr. Ir. Syahrudin, M.Sc.	X	X
7.	Agustiawan Aminuddin 1904018007	Pembimbing Utama: Dr.Hut. Yuliansyah, S.Hut., M.P. Pembimbing Pendamping: Dr. Much. Ichsan Haris, S.Pt., M.P.	X	--
8.	Hikmatullah 1904018008	Belum ada SK Pembimbing	X	--



KEMAJUAN STUDI MAHASISWA ANGKATAN 2019

NO.	NAMA/NIM	DOSEN PEMBIMBING & PENGUJI	UJAN KUALIFIKASI	SEMINAR I
9.	Sumarianto 1904018009	Belum ada SK Pembimbing	--	--
10.	Mohammad Suryamandita 1904018010	Pembimbing Utama: Ali Suhardiman, S.Hut., M.P., Ph.D. Pembimbing Pendamping: Dr. Heru Herlambang, S.Hut., M.P.	X	--
11.	Hamdani 1904018011	Pembimbing Utama: Ali Suhardiman, S.Hut., M.P., Ph.D. Pembimbing Pendamping: Prof. Dr. Karyati, S.Hut., M.P.	X	X
12.	Sukoco 1904018012	Belum ada SK Pembimbing	--	--





RAPAT AWAL SEMESTER GENAP 2022/2023

FAKULTAS KEHUTANAN UNMUL

PROGRAM STUDI KEHUTANAN

PROGRAM DOKTOR (PSKPD)

11 Januari 2023

Fakutan lebih baik





AGENDA

- **Kondisi Mahasiswa dan Dosen**
- **Evaluasi PBM Semester Ganjil 2022/2023**
- **Rencana Kegiatan Semester Genap 2022/2023**
- **Lain-lain**

Fahutan lebih baik



KONDISI MAHASISWA AKTIF PROGRAM STUDI KEHUTANAN PROGRAM DOKTOR

NO	NIM	NAMA	PROMOTOR UTAMA	KEMAJUAN STUDI	PROGRAM
1	1604017001	Kukuh Sungkawa	Prof. Dr. Ir. Marlon Ivanhoe Aipassa, M.Agr.	Sudah Kolokium I	Reguler
2	1704017002	Muhammad Fadli	Prof. Dr. Ir. Mustofa Agung Sardjono	Sudah Ujian Kualifikasi	Reguler
3	1704017003	Amir Ma'ruf	Dr. Ir. Chandradewana Boer, M.Sc.	Sudah Ujian Kualifikasi	Reguler
4	1804017001	Rita Diana	Prof. Dr. Ir. Paulus Matius, M.Sc.	Sudah Kolokium I	Reguler
5	1804017003	Agus Nur Fahmi	Prof. Dr. Rudianto Amirta, S.Hut., M.P.	Sudah Ujian Kualifikasi	Reguler
6	1904019001	Kasransyah	Prof. Dr. Ir. Marjenah, M.P.	Sudah Kolokium I	Reguler
7	1904019002	Amatus Turot	Dr. Ir. Chandradewana Boer, M.Sc.	Sudah Kolokium I	Reguler
8	1904019003	Gunawan Wibisono	Prof. Dr. Ir. Mustofa Agung Sardjono	Sudah Kolokium I	Reguler
9	2104019001	Farida Aryani	Prof. Dr. R.R. Harlinda Kuspradini, S.Hut., M.P.	Sudah Kolokium I	Reguler
10	2104019002	Netty Maria Naibaho	Prof. Dr. Enos Tangke Arung, S.Hut., M.P.	Sudah Kolokium I	Reguler
11	2104019003	Muhammad Syafrudin	Prof. Dr. Ir. Sigit Hardwinarto, M.Agr.	Sudah Ujian Kualifikasi	Reguler
12	2204019001	Mochamad Syoim	-	Belum Ujian Kualifikasi	Reguler
13	2204019002	Rustam	Prof. Dr. Ir. Paulus Matius, M.Sc.	Sudah Ujian Kualifikasi	By-Research
14	2204019003	Supomo	Prof. Dr. Enos Tangke Arung, S.Hut., M.P.	Sudah Ujian Kualifikasi	By-Research
15	2204019004	M Andriansyah	Prof. Dr. Ir. Marjenah, M.P.	Sudah Ujian Kualifikasi	By-Research
16	22.....	Rahmini	Prof. Dr. Irawan Wijaya Kusuma, S.Hut., MP	Sudah Ujian Kualifikasi	By-Research



Mahasiswa per angkatan yang diusulkan status DO

NO.	Angkatan	Jumlah
1.	2015	4 orang
2.	2014	6 orang
3.	2013	3 orang
4.	2012	5 orang
5.	2011	2 orang
6.	2010	6 orang
7.	2009	5 orang
8.	2008	5 orang
	Jumlah	36 orang

Fakultas lebih baik



Daftar Nama Mahasiswa Yang Diusulkan Status Menjadi Drop-Out

NO.	NIM	NAMA
1.	1504017001	Hari Siswanto
2.	1504017002	Firna Novari
3.	1504017006	D. Puspa
4.	1504017008	Akbar Ciptanto
5.	1404017005	Mujibu Rahman
6.	1404017006	Noorhamsyah
7.	1404017008	Saini
8.	1404017009	Andi Yusuf
9.	1404017016	Eka Yuniarti
10.	1404017017	Edgar Diponegoro
11.	1304017002	Afif Bizrie Mardhanie
12.	1304017012	Rudi Djatmiko
13.	1304017019	Willem
14.	1204017024	Jaini
15.	1204017026	Mahdalena Risnawaty Arifin
16.	1204017032	Henny Octavia
17.	1204017034	Djumansi Derita
18.	1204017035	Jusuf Dea
19.	1104017003	Endang Liansyah
20.	1104017012	Riswan
21.	1004017005	Ishak Karang
22.	1004017014	Sarosa Hamongpranoto
23.	1004017020	Jacobus Wanggai
24.	1004017025	Surianto Bataradewa
25.	1004017026	Achmad Rochani
26.	1004017032	Agustinus Kilmaskossu
27.	0903010003	Akhyar Roeslan
28.	0903010005	Arham
29.	0903010007	Benny M.Effendi
30.	0903010008	Djinargo Djeteng S.
31.	0903010015	Setyo Budiharto
32.	0803010015	Sudiyanto
33.	0803010026	Johny Jani Kawuluan
34.	0803010031	Sugeng Priyanto
35.	0803010037	Ordiansyah
36.	0803010044	Lewi Malisan

Fahutan lebih baik





Daftar mahasiswa yang belum menyelesaikan berbagai persyaratan pasca ujian terbuka

NO	NIM	NAMA	PROMOTOR UTAMA	Administrasi yang belum lengkap			Dokumen Akademik			
				Prosiding	Jurnal	Perbaikan Disertasi	Disertasi	SKL	Transkrip	Ijazah
1	1004017024	Francina F.Kesaulija	Prof. Dr. Ir. Marlon Ivanhoe Aipassa, M.Agr.	Sudah	Belum	Belum	Belum	Belum	Belum	Belum
2	1204017033	Noor Jannah	Prof. Dr. Ir Marjenah, M.P.	Sudah	Belum	Belum	Belum	Belum	Belum	Belum
3	1304017005	Erina Hertianti	Prof. Dr. Ir. Irawan Wijaya Kusuma, S.Hut., M.P.	Sudah	Belum	Belum	Belum	Belum	Belum	Belum
4	1404017004	Rudito	Prof. Dr. Enos Tangke Arung, S.Hut.,M.P.	Sudah	Belum	Belum	Belum	Belum	Belum	Belum
5	1504017003	Karnila Willard	Prof. Dr. Ir. Marlon Ivanhoe Aipassa, M.Agr.	Sudah	Sudah	Belum	Belum	Belum	Belum	Belum
6	1504017004	Jufriah	Prof. Dr. Rudianto Amirta, S.Hut., M.P.	Sudah	Belum	Belum	Belum	Belum	Belum	Belum
7	1504017005	Erlly Rosita	Prof. Dr. Ir. Irawan Wijaya Kusuma, S.Hut., M.P.	Sudah	Belum	Belum	Belum	Belum	Belum	Belum
8	1504017010	Sunarto	Prof. Dr. Ir. Marlon Ivanhoe Aipassa, M.Agr.	Sudah	Belum	Belum	Belum	Belum	Belum	Belum



Daftar Dosen dan Rekap H-Indeks per Dosen PSKPD

Data terakhir tanggal 6 Januari 2023

NO.	NAMA DOSEN	H-INDEKS	
		SCOPUS	GS
1	Prof. Dr. Ir. H. Mustofa Agung Sardjono	4	13
2	Prof. Dr. Ir. Yosep Ruslim, M.Sc.	7	10
3	Prof. Dr. Ir. H. Rujehan, M.P.	6	2
4	Ali Suhardiman, S.Hut., M.P., Ph.D	5	3
5	Prof. Dr. Ir. H. Deddy Hadriyanto, M.Agr.	3	4
6	Prof. Dr. Ir. Hj. Marjenah, M.P	6	11
7	Dr. Ir. Wahjuni Hartati, M.P.	2	4
8	Ir. Sukartiningsih, M.Sc., Ph.D.	7	7
9	Dr. Ir. Ibrahim, M.P.	1	3
10	Dr. rer.nat. Harmonis, S.Hut., M.Sc.	4	4
11	Kiswanto, S.Hut., M.P., Ph.D.	1	2
12	Prof. Dr. Ir. Marlon Ivanhoe Aipassa, M.Agr.	6	5
13	Prof. Dr. Ir. Sigit Hardwinarto, M.Agr.	1	0
14	Dr. Ir. H. Triyono Sudarmadji, M.Agr.	1	5
15	Dr. Ir. H. Chandradewana Boer, Dipl. Biol.	3	0
16	Prof. Dr. Ir. Paulus Matius, M.Sc.	3	9
17	Prof. Dr. Karyati, S.Hut., M.P.	5	7
18	Dr. Yaya Rayadin, S.Hut., M.P	10	10
19	Y. Budi Sulistioadi, S.Hut., M.Sc., M.S., Ph.D.	3	7
20	Dr. Rachmat Budiwijaya Suba, S.Hut., M.Sc.	2	3
21	Prof. Dr. Ir. H. Agus Sulistyو Budi	0	2
22	Prof. Dr. Ir. Edy Budiarmo	2	4
23	Prof. Dr. Enos Tangke Arung, S.Hut., M.P.	19	24
24	Dr. Ir. Isna Yuniar Wardhani, M.P	1	4
25	Dr. Ir. Enih Rosamah, M.Sc	9	12
26	Dr. Hj. Wiwin Suwinarti, S.Hut., M.P	6	11
27	Prof. Dr. Rudianto Amirta, S.Hut. M.P	7	12
28	Prof. Dr. Irawan Wijaya Kusuma, S.Hut., M.P	15	22
29	Dr. Erwin, S.Hut. M.P	3	4
30	Prof. Dr. R.R. Harlinda Kuspradini, S.Hut., M.P.	7	14
31	Dr. Sutedjo	2	0
32	Dr.Hut. Yuliansyah, S.Hut., M.P.	2	2



Evaluasi PBM Semester Ganjil 2022/2023

- Perkuliahan program regular lancar, baik secara luring maupun daring.
- Beberapa dosen pengajar yang tidak mengisi presensi kehadiran melalui google form yang telah disediakan.
- Penginputan nilai UTS dan UAS semester ganjil 2022/2023 oleh dosen masih banyak yang belum melakukannya (daftar halaman berikut).
- Kegiatan ujian kualifikasi, kolokium 1, kolokium 2, ujian tertutup dan ujian terbuka berjalan lancar.
- 1 mahasiswa angkatan 2016 (Kukuh Sungkawa) belum melakukan kolokium 2, Promotor Utama Prof. Marlon I Aipassa. Masa studinya berakhir 30 Juni 2023.
- Untuk mahasiswa program By-Research, promotor utama belum mengisi laporan pertemuannya dengan mahasiswa melalui google form pada Linktree yang tersedia.



Linktree Program By-Research

<https://linktr.ee/dbrfahutanunmul>

Fahutan lebih baik





Daftar Mata Kuliah dan Dosen Pengampu yang Belum Input Nilai ke SIA

Mata Kuliah	Dosen Pengampu	KETERANGAN
Metode Penelitian dan Publikasi Internasional 2 (2-0) SKS	1. Prof. Dr. Enos Tangke Arung, M.P. 2. Dr. Rudianto Amirta, M.P.	BELUM
Filsafat Ilmu 2 (2-0) SKS	1. Prof. Dr. H. Harihanto, M.S. 2. Dr. Muhammad Arifin, M.Hum.	BELUM
Strategi konservasi SDA Hayati 2 (2-0) SKS	1. Prof. Dr. Ir. Paulus Matius, M.Sc. 2. Dr. Rachmat B. Suba, S.Hut., M.Sc.	BELUM
Pengelolaan Habitat Satwa Liar 3 (2-1) SKS	1. Dr. Chandradewana Boer, M.Sc. 2. Dr. Rachmat B. Suba, S.Hut., M.Sc. 3. Dr. Yaya Rayadin, M.P	BELUM
Ekologi Mamalia Besar dan Primata Tropis 3 (2-1) SKS	1. Dr. Chandradewana Boer, M.Sc. 2. Dr. Rachmat B. Suba, S.Hut., M.Sc. 3. Dr. Yaya Rayadin, M.P	BELUM
Pengelolaan Kawasan Konservasi 2 (2-0) SKS	1. Dr. Chandradewana Boer, M.Sc. 2. Dr. Triyono Sudarmadji, M.Agr. 3. Rachmat B. Suba, S.Hut., M.Sc., Ph.D. 4. Dr. Yaya Rayadin, M.P.	BELUM



Rencana Kegiatan Semester Genap 2022/2023

- Melaksanakan perkuliahan program reguler, dilaksanakan Januari - Juni 2023 (1 mahasiswa)
- Melakukan monitoring kemajuan studi mahasiswa program reguler angkatan 2016 yang akan berakhir di Bulan Juni 2023 (1 mahasiswa)
- Memfasilitasi kolokium I dan II, ujian tertutup dan terbuka.
- Memonitor pelaksanaan program By-Research, baik terhadap tim promotor maupun mahasiswa (ada 3 orang mahasiswa).
- Melakukan promosi program Reguler dan By-Research melalui penyebaran Pamphlet/Leaflet, sosialisasi secara daring dan juga mencoba melibatkan alumni di berbagai daerah.
- Melakukan perbaikan program dan peningkatan capaian sasaran mutu, berdasarkan hasil evaluasi oleh auditor internal.



Struktur Kurikulum S3 untuk Kurikulum 2022

Semester	Program Reguler		Program By-Research	
	Kelompok MK	Beban SKS	Kelompok MK	Beban SKS
Pra Semester	MKM	-	Bahasa Inggris	-
Semester I & II	Bahasa Inggris	-		
Semester I	MKWUF	4	Ujian Kualifikasi	2
	MKPMS	12	Topik Disertasi 1: Literature Review	3
	Jumlah (A)	16	Topik Disertasi 2: Metode Penelitian	3
			Topik Disertasi 3: Proposal Disertasi	3
			MK Penunjang (Pilihan MK PS-KPD Reguler)	2 - 3
			Sit In di Program PS-KPD/PS-KPM Reguler	Tanpa Beban SKS
			Jumlah (A)	11 - 14
Semester II			Kolokium 1	2
			Seminar Kemajuan Hasil Riset 1	3
			Seminar Internasional	3
			Jumlah (B)	8
Semester II-VI	MKPU	3 - 9		
	Ujian Kualifikasi	1		
	Kolokium 1	2		
	Jumlah (B)	6 - 12		
	Kolokium 2	2		
	Publikasi Jurnal Internasional Bereputasi	3		
	Ujian Tertutup	3		
	Disertasi (Promosi)	12		
	Jumlah (C)	20		
	Jumlah (A+B+C)	42 - 48		
Semester III-VI			Seminar Kemajuan Hasil Riset 2	3
			Publikasi Prosiding	4
			Kolokium 2	2
			Publikasi Jurnal Internasional Bereputasi Terindeks	4
			Ujian Tertutup	4
			Disertasi (Promosi)	6
			Jumlah (C)	23
			Jumlah (A+B+C)	42 - 45



Struktur Kurikulum S3 Program Reguler

Semester	Program Reguler	
	Kelompok MK	Beban SKS
Pra Semester	MKM	-
Semester I & II	Bahasa Inggris	-
Semester I	MKWUF	4
	MKPMS	12
	Jumlah (A)	16
Semester II-VI	MKPU	3 - 9
	Ujian Kualifikasi	1
	Kolokium 1	2
	Jumlah (B)	6 - 12
	Kolokium 2	2
	Publikasi Jurnal Internasional Bereputasi	3
	Ujian Tertutup	3
	Disertasi (Promosi)	12
	Jumlah (C)	20
Jumlah (A+B+C)	42 - 48	



Struktur Kurikulum S3 Program By-Research

Semester	Program By-Research		
	Kelompok MK	Beban SKS	
Pra Semester	Bahasa Inggris	-	
Semester I	Ujian Kualifikasi	2	
	Topik Disertasi 1: Literature Review	3	
	Topik Disertasi 2: Metode Penelitian	3	
	Topik Disertasi 3: Proposal Disertasi	3	
	MK Penunjang (Pilihan MK PS-KPD Reguler)	2 - 3	
	Sit In di Program PS-KPD/PS-KPM Reguler	Tanpa Beban SKS	
	Jumlah (A)	11 – 14	
	Semester II	Kolokium 1	2
		Seminar Kemajuan Hasil Riset 1	3
		Seminar Internasional	3
Jumlah (B)		8	
Semester III-VI	Seminar Kemajuan Hasil Riset 2	3	
	Publikasi Prosiding	4	
	Kolokium 2	2	
	Publikasi Jurnal Internasional Bereputasi Terindeks	4	
	Ujian Tertutup	4	
	Disertasi (Promosi)	6	
	Jumlah (C)	23	
	Jumlah (A+B+C)	42 - 45	





FAKULTAS KEHUTANAN
UNIVERSITAS MULAWARMAN

UNIVERSITAS MULAWARMAN
FAKULTAS
KEHUTANAN
Faculty of Forestry



BAN-PT
TERAKREDITASI
"B"

PROGRAM STUDI KEHUTANAN PROGRAM DOKTOR (S3)



Menjadi program studi yang memiliki keunggulan kompetitif dalam pengembangan ilmu pengetahuan dan pengelolaan hutan tropis lembab secara berkelanjutan.



1. Menyelenggarakan pendidikan tinggi yang berbasis pada penelitian untuk menghasilkan lulusan yang berkarakter unggul dan memahami ipteks di bidang kehutanan, khususnya hutan tropis lembab dan lingkungannya.

2. Menghasilkan, mengembangkan dan menerapkan pengetahuan baru berdasarkan hasil penelitian dalam rangka menunjang pembangunan yang berkelanjutan.

3. Meningkatkan akan kerjasama akademik dan penelitian dengan berbagai pihak, baik dalam maupun luar negeri.

PROGRAM PEMBELAJARAN :



Kelas Reguler
(Blended Learning)



By Research
(Luring & Daring)



Pendaftaran
Online
pmb.unmul.ac.id

JADWAL PENGUMUMAN

1. Ujian Kualifikasi untuk jalur by Research dilaksanakan pada Mei 2023 (Gel. I); dan Juni 2023 (Gel. II).
2. Ujian tulis TPA dilaksanakan pada Mei 2023 (Gel. I); dan Juni 2023 (Gel. II).
3. Wawancara dilaksanakan pada Mei 2023 (Gel. I); dan Juni 2023 (Gel. II).
4. Penyerahan hasil TOEFL dikumpulkan pada Mei 2023 (Gel. I); dan Juni 2023 (Gel. II).
5. Penerimaan Mahasiswa pada Juni 2023 (Gel. I) dan (Gel. II).
6. Pendaftaran ulang/registrasi dan pembayaran SPP pada Juli 2023, dan KRS pada Juli - Agustus 2023.

TENAGA PENGAJAR

1. Prof. Dr. Deddy Hadriyanto, M. Agr.
2. Prof. Dr. Ir. Agus Sulistyio Budi
3. Prof. Dr. Ir. Marlon Ivanhoe Aipassa, M. Agr.
4. Prof. Dr. Ir. Edy Budiarmo
5. Prof. Dr. Ir. Mustofa Agung Sardjono
6. Prof. Dr. Ir. Sigit Hardwinarto, M. Agr.
7. Prof. Dr. Ir. Yosep Ruslim, M.Sc.
8. Prof. Dr. Ir. Marjenah, M.P.
9. Prof. Dr. Enos Tangke Arung, S.Hut., M.P.
10. Prof. Dr. Ir. Rujehan, M.P.
11. Prof. Dr. Rudianto Amirta, S.Hut., M.P.
12. Prof. Dr. Irawan Wijaya Kusuma, S.Hut., M.P.
13. Prof. Dr. R.R. Harlinda Kuspradini, S.Hut., M.P.
14. Prof. Dr. Karyati, S.Hut., M.P.
15. Prof. Dr. Ir. Paulus Matius, M.Sc.
16. Dr. Ir. Chandradewana Boer, Dipl. Biol.
17. Dr. Sutedjo
18. Dr. Ir. Triyono Sudarmaji, M. Agr.
19. Dr. Ir. Wahjuni Hartati, M.P.
20. Ir. Sukartiningih, M.Agr., Ph.D.
21. Dr. Ir. Isna Yuniar Wardhani, M.P.
22. Dr. Ir. Ibrahim, M.P.
23. Dr. Ir. Enih Rosamah, M.Sc.
24. Dr. Ir. Syahrinuddin, M.Sc.
25. Dr. Ir. Bernaulus Saragih, M.Sc.
26. Dr. Wiwin Suwinarti, S.Hut., M.P.
27. Dr. Yaya Rayadin, S.Hut., M.P.
28. Dr. rer.nat. Harmonis, S.Hut., M.P.
29. Dr. Erwin, S.Hut., M.P.
30. Ali Suhardiman, S.Hut., M.P., Ph.D.

FAKULTAS KEHUTANAN
UNIVERSITAS MULAWARMAN

PROGRAM STUDI KEHUTANAN
PROGRAM DOKTOR (S3)

GELOMBANG I

GELOMBANG II

Feb - April 2023

Mei - Juni 2023

PMB Penerimaan
Mahasiswa
Baru 2023



Kampus Gunung Kelua Jl. Penajam Gedung B12,
PO.BOX. 1013 Samarinda, Kalimantan Timur



0823-5086-3417
0853-8957-3560



s3@fahatan.unmul.ac.id

PERSYARATAN PENERIMAAN (PROGRAM REGULER DAN BY RESEARCH)



1. Mengisi formulir pendaftaran
2. Surat Rekomendasi dari Dosen Pembimbing/Penguji sewaktu kuliah di Tingkat Magister (S2)
3. Surat Pernyataan sanggup melunasi SPP
4. Surat Pernyataan keabsahan dokumen
5. Surat Pernyataan sanggup berperilaku dan bermoral baik
6. Surat Ijin Belajar dari Atasan
7. Menyerahkan copy ijazah Sarjana (S1) dan Magister (S2) serta transkrip nilai akademik yang telah dilegalisir, baik dari Program S1 dan S2 Ilmu Kehutanan maupun Non-Kehutanan, yang minimal terakreditasi B oleh BAN-PT, dengan kemampuan akademik yang baik, ditunjukkan oleh IPK $\geq 3,25$ Calon mahasiswa yang mempunyai IPK $< 3,25$ wajib menunjukkan bukti-bukti kualifikasi yang baik dalam pekerjaannya (Sertifikat, SK Penugasan dan lain-lain yang relevan) atau mempunyai karya tulis ilmiah yang berbobot dalam bidangnya.
8. Memiliki skor TOEFL minimal 525 (dikeluarkan oleh Balai Bahasa Unmul)
9. Membayar biaya pendaftaran Rp. 1.000.000,- melalui ; BANKALTIM, BNI, BTN, BANK MUAMAT, BANK MANDIRI
10. Mengajukan synopsis rencana penelitian (maksimal 5 hal)
11. Lulus Tes Potensi Akademik (TPA) dan wawancara yang dilaksanakan oleh panitia penerimaan mahasiswa baru Pasca Sarjana Universitas Mulawarman

Khusus untuk Program Doktor by Research :

1. Menyertakan pernyataan dari salah satu dosen di lingkungan PS_KPD yang menyetujui tema riset yang diajukan dan kesediaan membimbing
2. Mengajukan proposal riset yang telah disetujui oleh calon pembimbing dan dinyatakan memenuhi kualifikasi

PROSES PENDAFTARAN



Alur Pendaftaran :

1. Calon maba dapat berkonsultasi kepada PS-KPD sebelum melakukan pendaftaran
2. Mengisi form-form yang terdapat dalam formulir pendaftaran yang disiapkan oleh PS-KPD dengan mengunduh pada :
https://fahatan.unmul.ac.id/pasca_dokumen
3. Membuat akun pendaftaran, lalu klik Account S3(Doktor). Kemudian upload file Ijazah/SKL S1 dan S2, transkrip, pas foto resmi dan formulir pendukung (form-form dalam formulir pendaftaran yang telah diisi kemudian dijadikan satu dengan cover dan halaman pengesahan tesis, publikasi karya ilmiah, surat ijin/rekomendasi atasan jika sudah bekerja dan sinopsis rencana penelitian maks 5 hal, serta dokumen - dokumen lain yang dianggap relevan dalam pemenuhan persyaratan (PDF. max 1 MB).
4. Setelah akun dibuat dan divalidasi, calon maba baru dapat melakukan pembayaran uang pendaftaran, dapat dilihat di:
<https://pmb.unmul.ac.id/carabayar>
5. Melakukan pendaftaran online pada link yang sama untuk membuat akun dengan menggunakan kode akun untuk login dan PIN yang telah dikirim melalui email.
6. Bagi calon pendaftar jalur by Research, terlebih dahulu memperoleh persetujuan kesediaan membimbing dari salah satu dosen di lingkungan PS-KPD (form dapat diunduh pada link point 2).
7. Tata waktu dan cara pendaftaran secara lebih detil dapat dilihat pada https://pmb.unmul.ac.id/pendaftaran_pasca

MATA KULIAH



KELOMPOK MATA KULIAH MATRIKULASI (MKM)

- | | |
|--|---|
| <input type="checkbox"/> Pengelolaan Hasil Hutan | <input checked="" type="checkbox"/> Silvikultur |
| <input checked="" type="checkbox"/> Konservasi Sumberdaya Alam dan Ekosistem | <input checked="" type="checkbox"/> Manajemen Hutan |

KELOMPOK MATA KULIAH WAJIB PROGRAM STUDI (MKWUF)

- | | |
|--|--|
| <input type="checkbox"/> Metode Penelitian dan Publikasi Internasional | <input checked="" type="checkbox"/> Filasafat Ilmu |
|--|--|

KELOMPOK MATA KULIAH PILIHAN MINAT STUDI (MKPMS)

- | | |
|--|--|
| <input type="checkbox"/> Minat Studi Manajemen Hutan | <input checked="" type="checkbox"/> Minat Studi Silvikultur Tropika |
| <input type="checkbox"/> Minat Studi Teknologi Hasil Hutan | <input checked="" type="checkbox"/> Minat Studi Konservasi Sumberdaya Alam dan Ekosistem |

KELOMPOK MATA KULIAH PILIHAN UMUM (MKPU)

MKPMS yang belum diprogramkan dalam minat studinya atau MKPMS diluar minat studinya



TERIMA KASIH

Fakultas lebih baik

